

# **PLAN DE AUTOPROTECCIÓN**

## **- ANEXO IV (Planos de Sectorización) -**



# **HOSPITAL UNIVERSITARIO LA PAZ**

## **MADRID**

DICIEMBRE 2022

<b>PLAN DE AUTOPROTECCIÓN</b>	<b>GESEMER INGENIEROS</b>
<b>Hospital Universitario La Paz - Madrid</b>	

## Índice de planos

---

### **HOSPITAL GENERAL Y TRAUMATOLOGÍA**

Plano nº 1	Planta Galería
Plano nº 2	Planta Sótano
Plano nº 3	Planta Semisótano
Plano nº 4	Planta Baja
Plano nº 5	Planta 1ª
Plano nº 6	Planta 2ª
Plano nº 7	Planta 3ª
Plano nº 8	Planta 4ª
Plano nº 9	Planta 5ª
Plano nº 10	Planta 6ª
Plano nº 11	Planta 7ª
Plano nº 12	Planta 8ª
Plano nº 13	Planta 9ª
Plano nº 14	Planta 10ª
Plano nº 15	Plantas 11ª y 12ª
Plano nº 16	Plantas 13ª, 14ª y Cubierta

### **HOSPITAL MATERNAL E INFANTIL**

Plano nº 17	Planta Galería
Plano nº 18	Planta Sótano
Plano nº 19	Planta Semisótano
Plano nº 20	Planta Baja
Plano nº 21	Planta 1ª
Plano nº 22	Planta 2ª
Plano nº 23	Planta 3ª
Plano nº 24	Planta 4ª
Plano nº 25	Plantas 5ª y 6ª
Plano nº 26	Plantas 7ª, 8ª y 9ª

<b>PLAN DE AUTOPROTECCIÓN</b>	<b>GESEMER INGENIEROS</b>
Hospital Universitario La Paz - Madrid	

Plano nº 27 Plantas 10ª, 11ª y 12ª

Plano nº 28 Plantas 13ª y 14ª

### **BLOQUE QUIRÚRGICO**

Plano nº 29 Planta Galería

Plano nº 30 Planta Sótano

Plano nº 31 Planta Semisótano

Plano nº 32 Planta Baja

Plano nº 33 Planta 1ª

Plano nº 34 Planta 2ª

Plano nº 35 Planta Cubierta

### **EDIFICIO NORTE y CARRUSEL DE FARMACIA**

Plano nº 36 Planta Baja

Plano nº 37 Planta 1ª

Plano nº 38 Plantas 2ª y 3ª

Plano nº 39 Plantas 4ª y 5ª

### **LABORATORIOS**

Plano nº 40 Planta Sótano

Plano nº 41 Planta Baja

Plano nº 42 Planta 1ª

Plano nº 43 Planta 2ª

Plano nº 44 Planta 3ª

Plano nº 45 Planta Cubierta

### **EDIFICIO IDIPAZ**

Plano nº 46 Plantas Sótano 3, Sótano 2, Sótano 1, Baja y Entreplanta

Plano nº 47 Plantas 1ª, 2ª, 3ª, 4ª y Cubierta

### **EDIFICIO DOCENTE**

Plano nº 48 Planta Baja

### **BIBLIOTECA Y RR.HH.**

Plano nº 49 Planta Baja

<b>PLAN DE AUTOPROTECCIÓN</b>	<b>GESEMER INGENIEROS</b>
Hospital Universitario La Paz - Madrid	

### **EDIFICIO SERVICIOS**

Plano nº 50 Plantas Semisótano y Baja

### **ALMACENES**

Plano nº 51 Planta Sótano 4

Plano nº 52 Planta Sótano 3

Plano nº 53 Planta Sótano 2

Plano nº 54 Planta Sótano 1

Plano nº 55 Planta Baja

### **APARCAMIENTO**

Plano nº 56 Planta Sótano 4

Plano nº 57 Planta Sótano 3

Plano nº 58 Planta Sótano 2

Plano nº 59 Planta Sótano 1

Plano nº 60 Planta Baja

### **EDIFICIO DOTACIONAL**

Plano nº 61 Planta Primera

### **PUNTO LIMPIO**

Plano nº 62 Planta Baja

### **CENTRAL TÉRMICA, CENTRO SECCIONAMIENTO y GRUPOS ELECTRÓGENOS**

Plano nº 63 Planta Baja



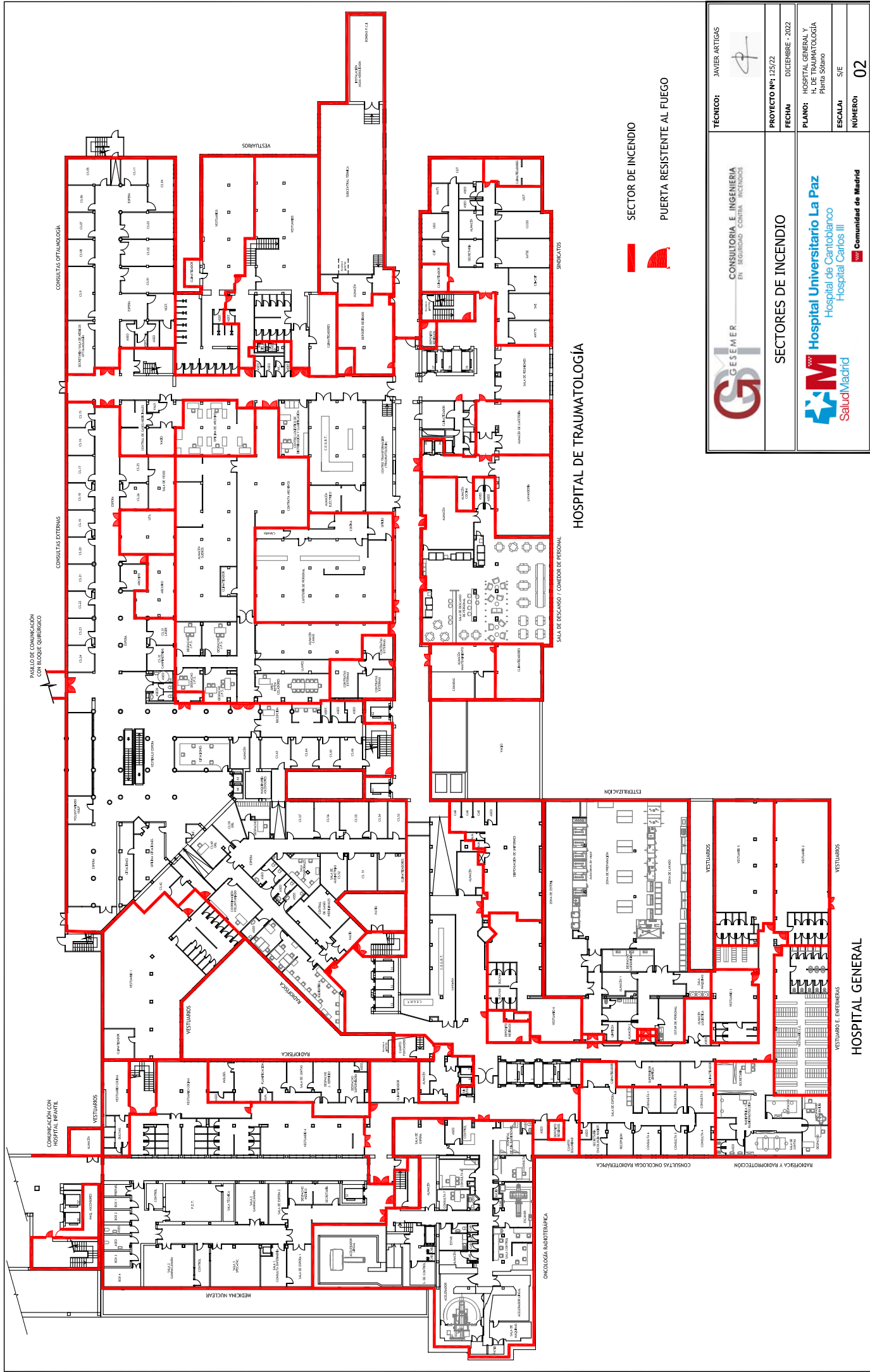

 <b>CONSULTORIA E INGENIERIA EN SEGURIDAD CONTRA INCENDIOS</b>	TÉCNICO: JAVIER ARTIGAS
	
<b>SECTORES DE INCENDIO</b> 	PROYECTO Nº: 125/22
	FECHA: DICIEMBRE - 2022
	PLANO: HOSPITAL GENERAL Y H.O. DE TRAUMATOLOGÍA Planta Sobano
	ESCALA: 5/E
	NÚMERO: 02

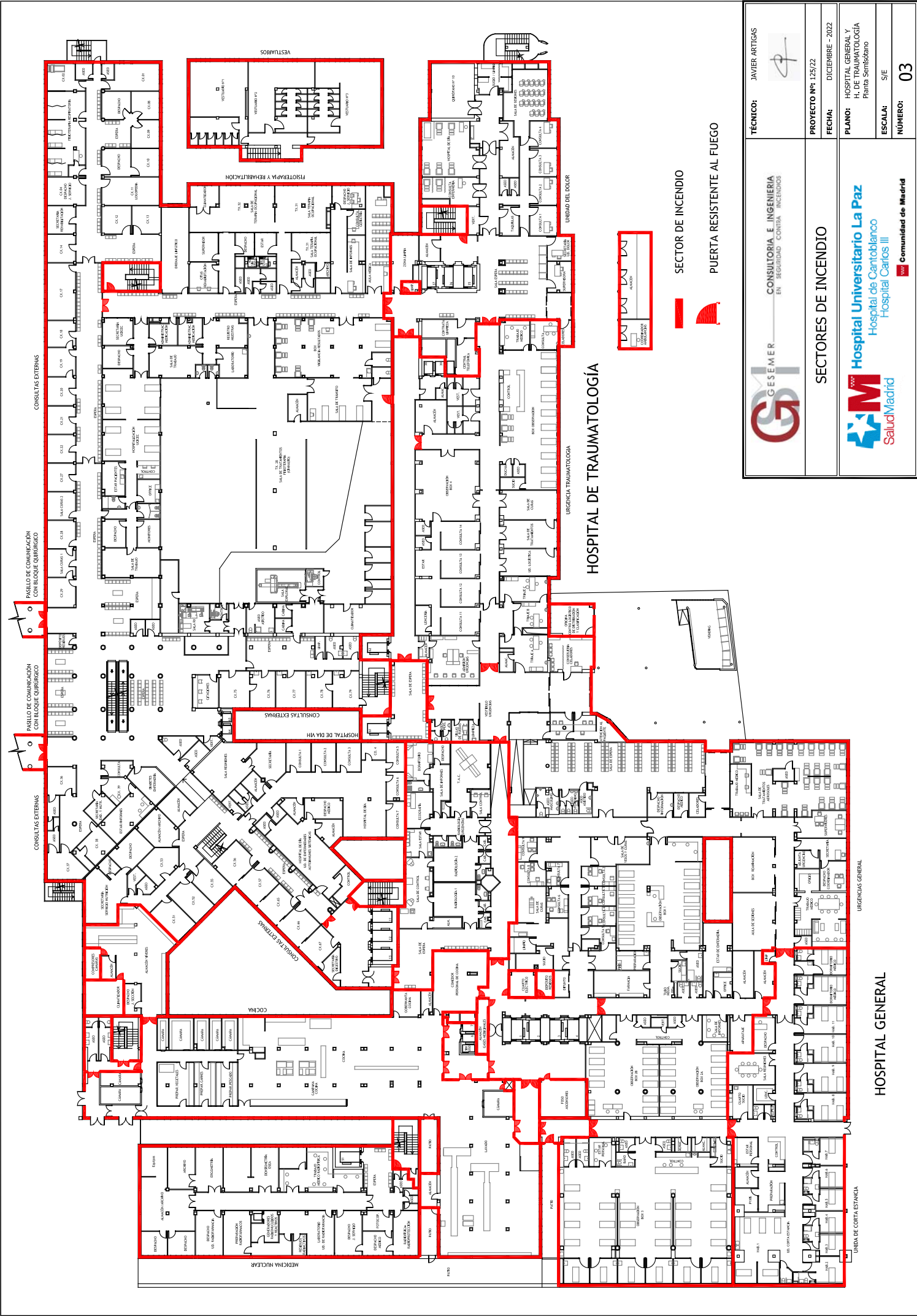

<p><b>GESER</b> CONSULTORIA E INGENIERIA EN SEGURIDAD CONTRA INCENDIOS</p>	<p>TÉCNICO: JAVIER ARTIGAS</p> <p style="text-align: center; font-size: 2em;">4</p>	<p>PROYECTO Nº: 129/22</p> <p>FECHA: DICIEMBRE - 2022</p>
<b>SECTORES DE INCENDIO</b>		
<p>PLANO: HOSPITAL GENERAL Y H. DE TRAUMATOLOGÍA Planta Semisótano</p>		<p>ESCALA: 1/50</p> <p>NÚMERO: 03</p>

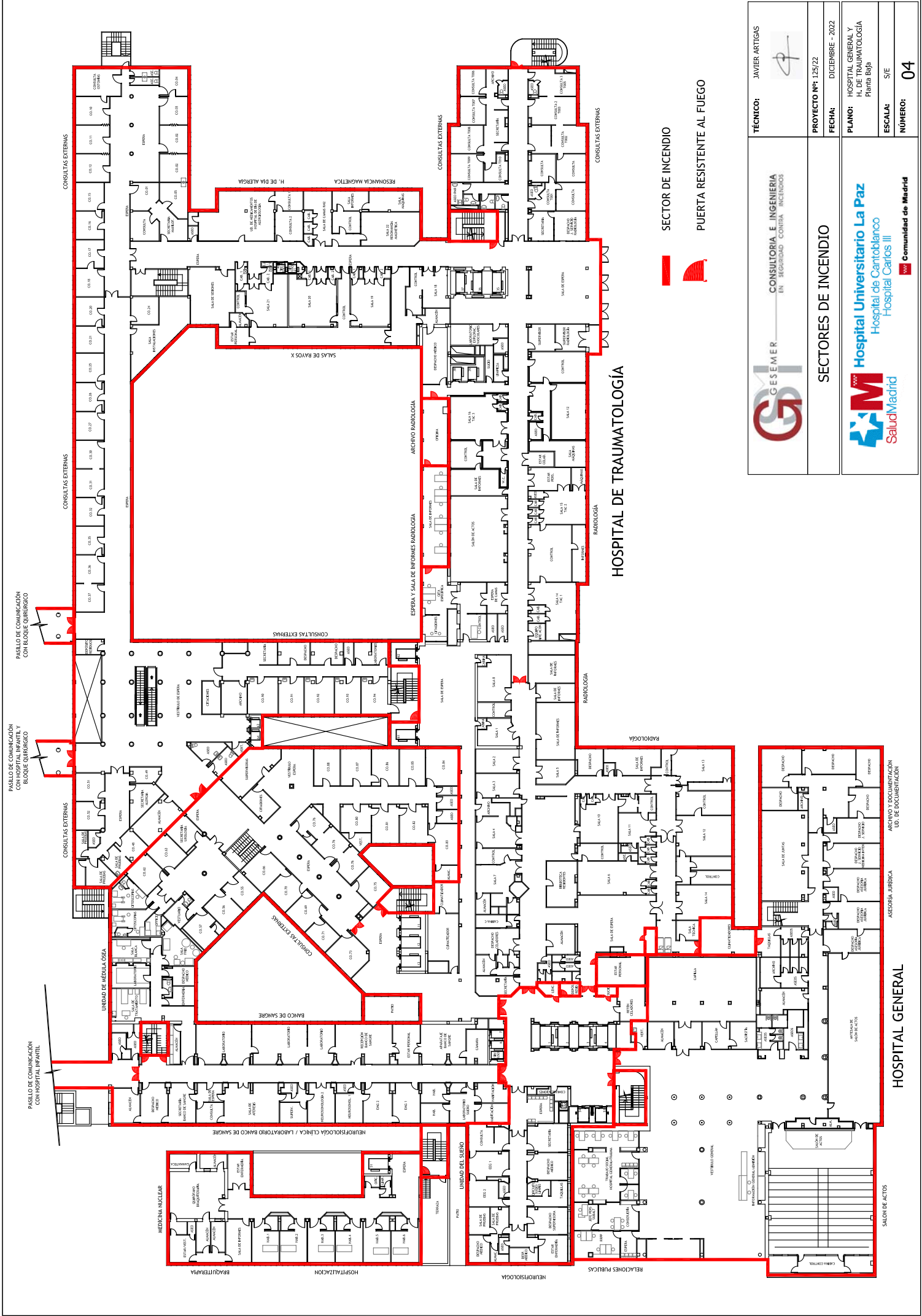

SECTOR DE INCENDIO  
PUERTA RESISTENTE AL FUEGO



 <b>CONSULTORIA E INGENIERIA EN SEGURIDAD CONTRA INCENDIOS</b>	TÉCNICO: JAVIER ARTIGAS
	
<b>SECTORES DE INCENDIO</b>	PROYECTO Nº: 125/22
	FECHA: DICIEMBRE - 2022
 <b>Hospital Universitario La Paz</b> Hospital de Cantoblanco Hospital Carlos III	PLANO: HOSPITAL GENERAL Y H. DE TRAUMATOLOGÍA Pta de Bta
	ESCALA: S/E
 <b>Comunidad de Madrid</b>	NÚMERO: 04

HOSPITAL GENERAL  
ARCHIVO Y DOCUMENTACIÓN  
UD. DE DOCUMENTACIÓN  
ASESORIA JURÍDICA





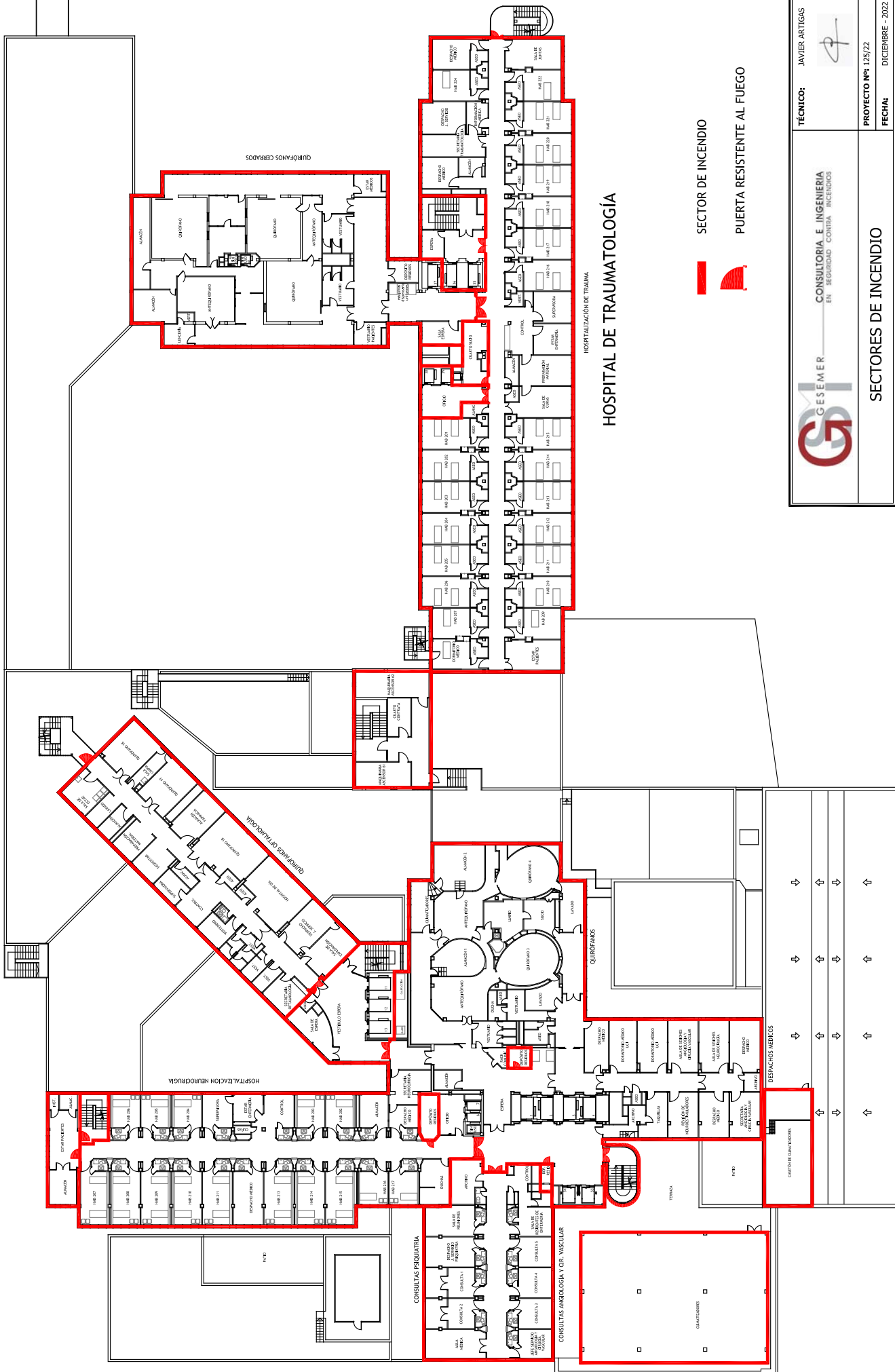

HOSPITAL DE TRAUMATOLOGÍA

SECTOR DE INCENDIO  
 PUERTA RESISTENTE AL FUEGO

**GESMER** CONSULTORIA E INGENIERIA EN SEGURIDAD CONTRA INCENDIOS

**Hospital Universitario La Paz**  
 Hospital de Cantoblanco  
 Hospital Carlos III  
 Comunidad de Madrid

SECTORES DE INCENDIO

TÉCNICO:	JAVIER ARTIGAS
PROYECTO Nº:	125/22
FECHA:	DICIEMBRE - 2022
PLANO:	HOSPITAL GENERAL Y H. DE TRAUMATOLOGÍA Planta Segunda
ESCALA:	S/E
NÚMERO:	06

HOSPITAL GENERAL

RESPACHOS HIBRIDOS	↕	↕	↕	↕
CORTINIS DE CLIMATIZADORES	↕	↕	↕	↕

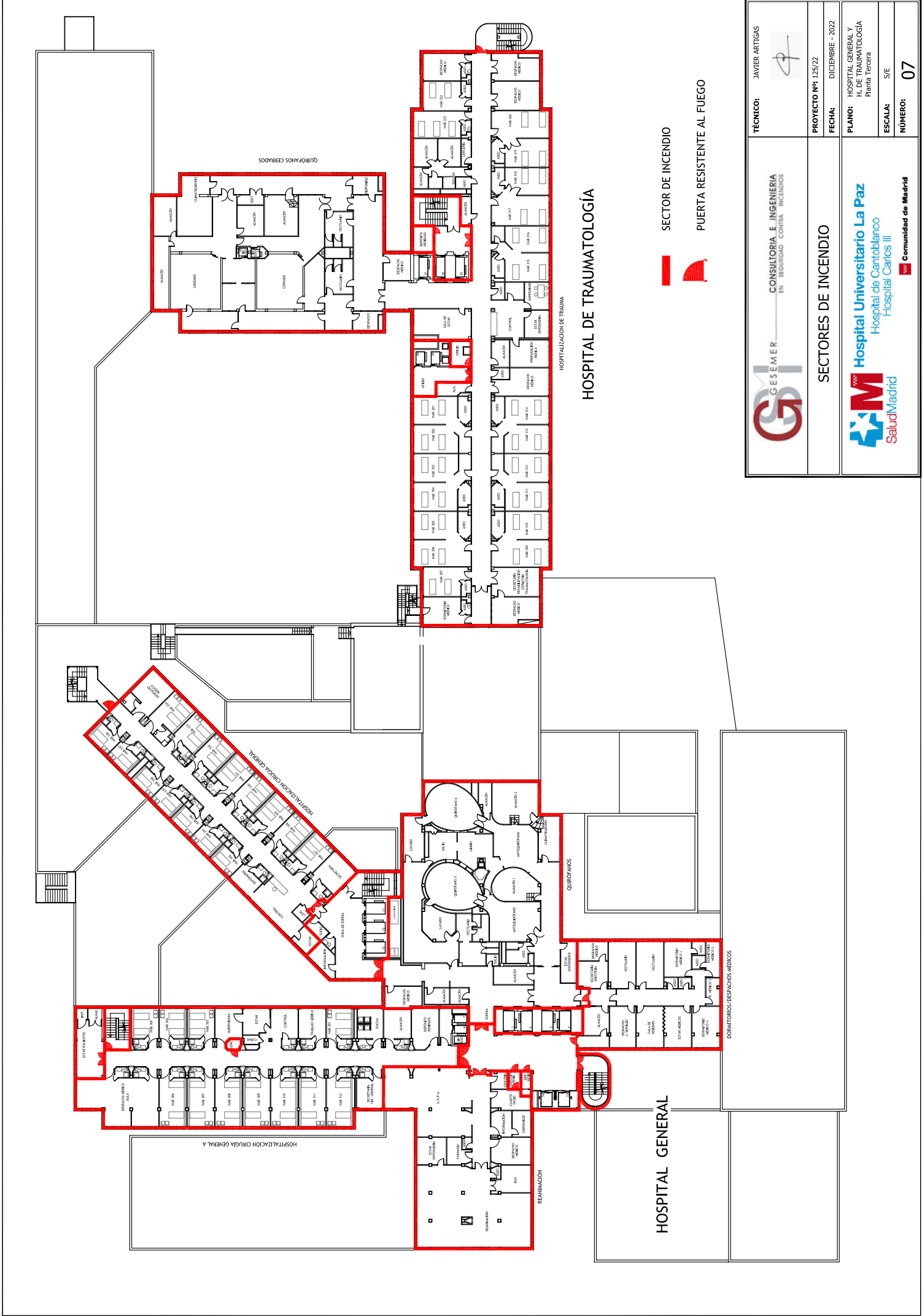

HOSPITAL DE TRAUMATOLOGÍA

HOSPITAL GENERAL

-  SECTOR DE INCENDIO
-  PUERTA RESISTENTE AL FUEGO

 <b>GESMER</b> CONSULTORIA E INGENIERIA EN SEGURIDAD CONTRA INCENDIOS	TÉCNICO:	JAVIER ARTIGAS
	PROYECTO Nº:	125/22
<b>SECTORES DE INCENDIO</b>	FECHA:	DICIEMBRE - 2022
	PLANO:	HOSPITAL GENERAL Y H. DE TRAUMATOLOGÍA Planta Tercera
	ESCALA:	1/50
 <b>Hospital Universitario La Paz</b> Hospital de Cantoblanco Hospital Carlos III  Comunidad de Madrid	NÚMERO:	07

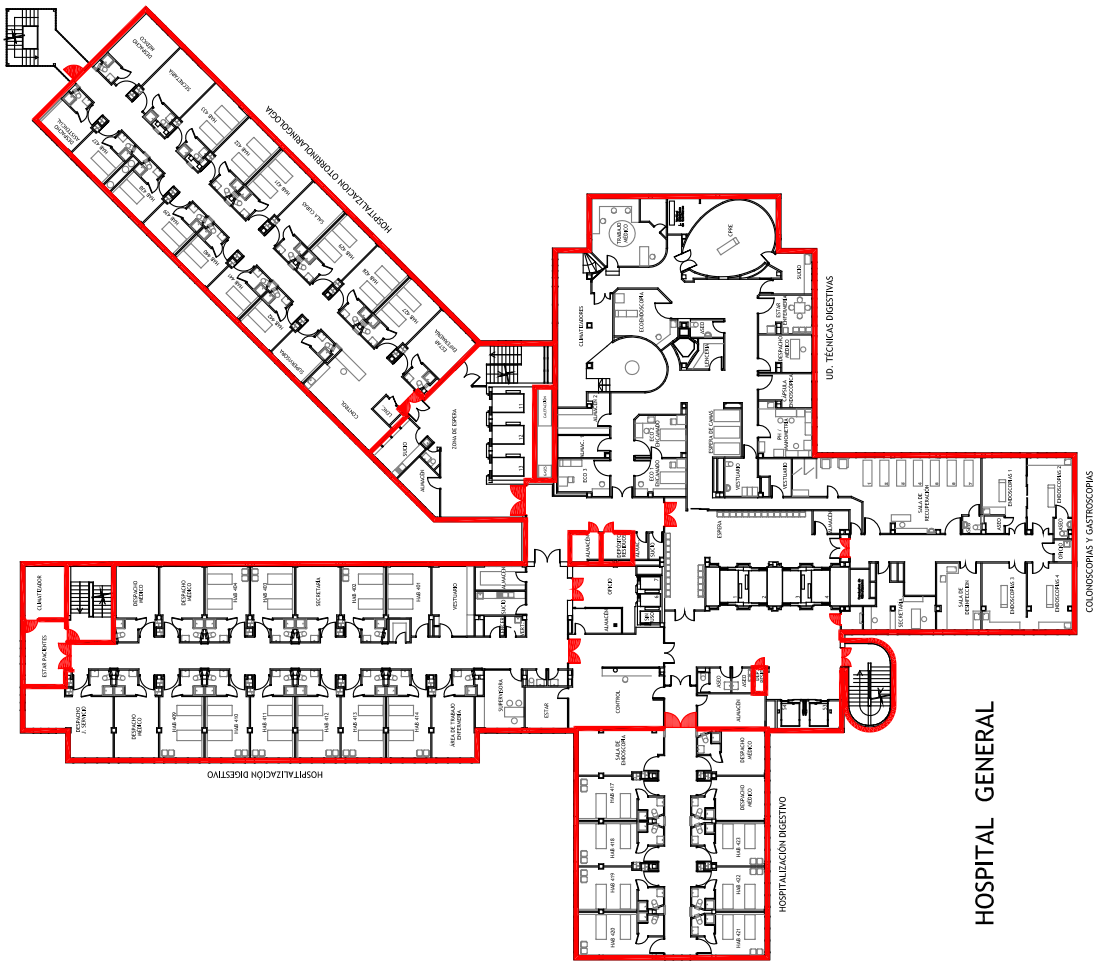

**HOSPITAL GENERAL**

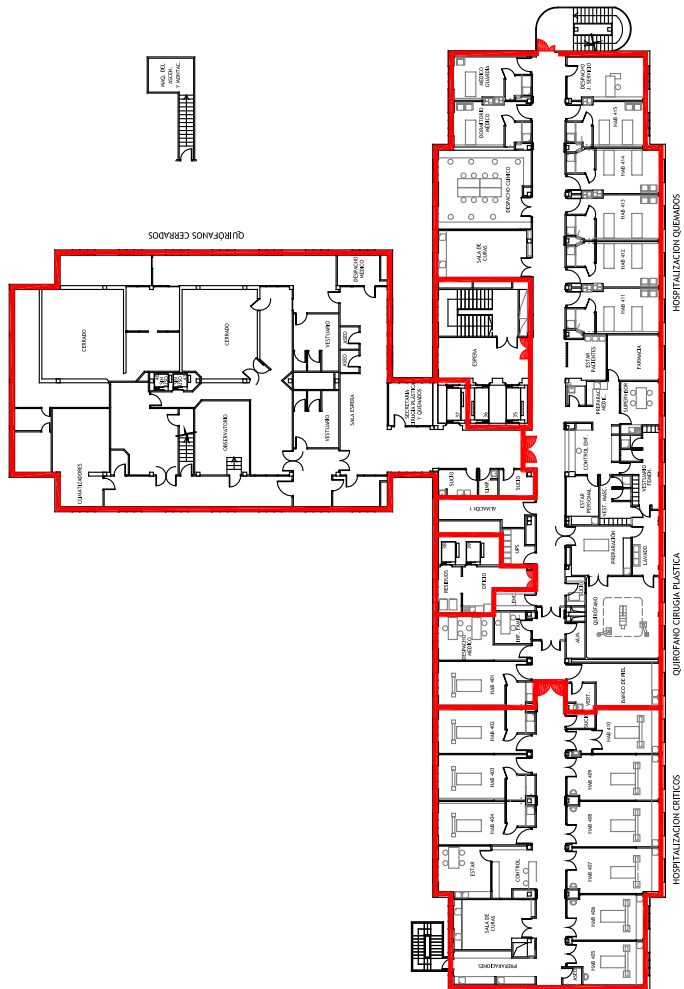

**HOSPITAL DE TRAUMATOLOGÍA**

SECTOR DE INCENDIO  
 PUERTA RESISTENTE AL FUEGO

**GESMER** CONSULTORIA E INGENIERIA EN SEGURIDAD CONTRA INCENDIOS

**SECTORES DE INCENDIO**

**TÉCNICO:** JAVIER ARTIGAS

**PROYECTO Nº:** 125/22

**FECHA:** DICIEMBRE - 2022

**PLANO:** HOSPITAL GENERAL Y H. DE TRAUMATOLOGÍA Planta Cuarta

**ESCALA:** 1/50

**NÚMERO:** 08

**Hospital Universitario La Paz**  
 Hospital de Cantoblanco  
 Hospital Carlos III  
 Comunidad de Madrid

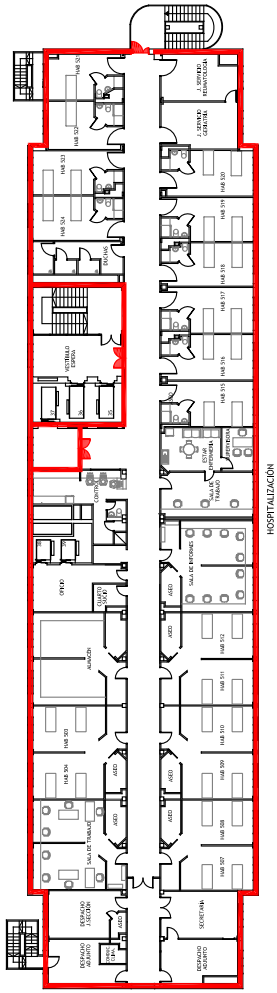
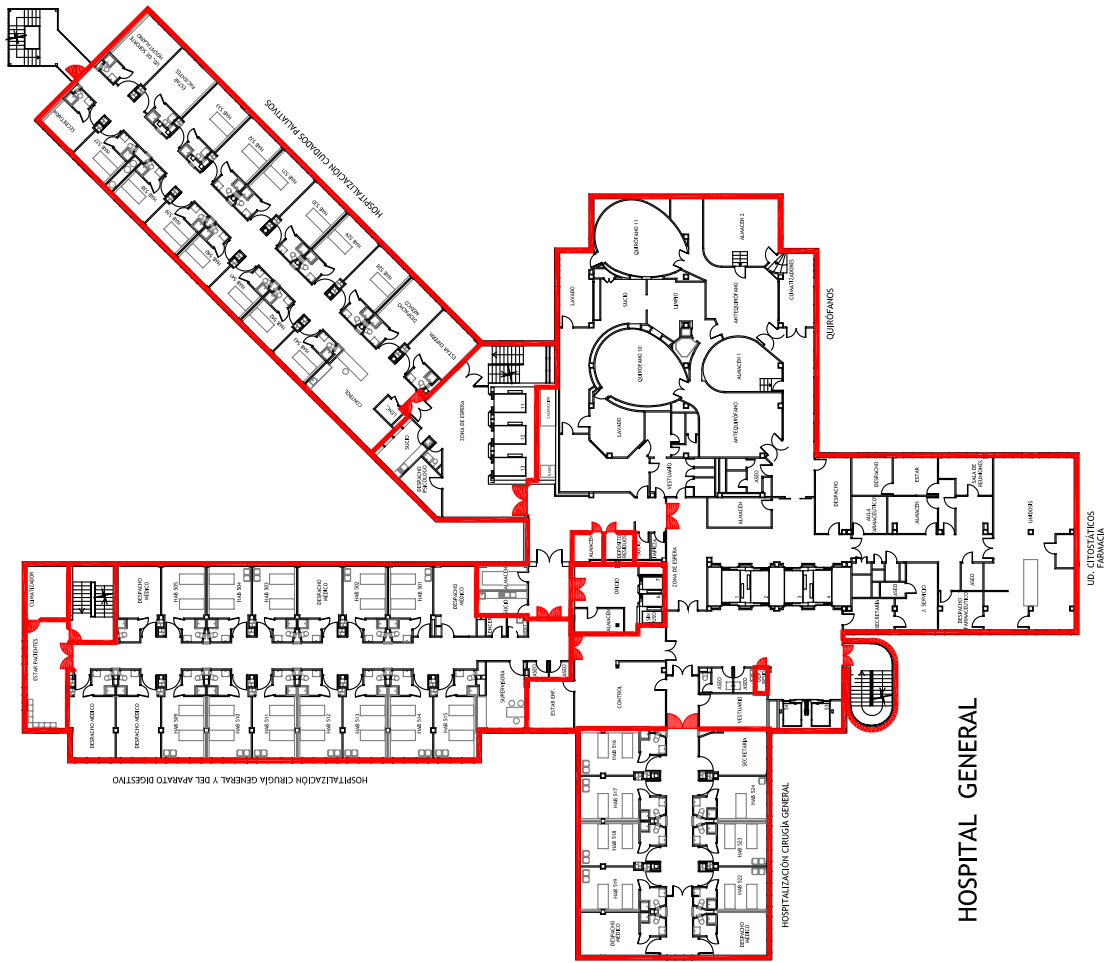

SECTOR DE INCENDIO



PUERTA RESISTENTE AL FUEGO



SECTORES DE INCENDIO



TÉCNICO: JAVIER ARTIGAS

*J.A.*

PROYECTO Nº: 125/22

FECHA: DICIEMBRE - 2022

PLANO: HOSPITAL GENERAL Y H. DE TRAUMATOLOGÍA Planta Quinta

ESCALA: S/E

NÚMERO: 09

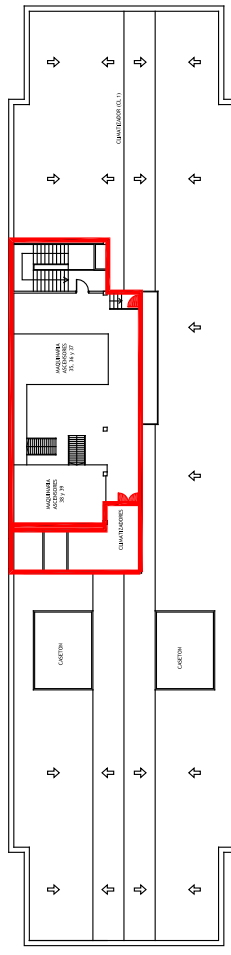
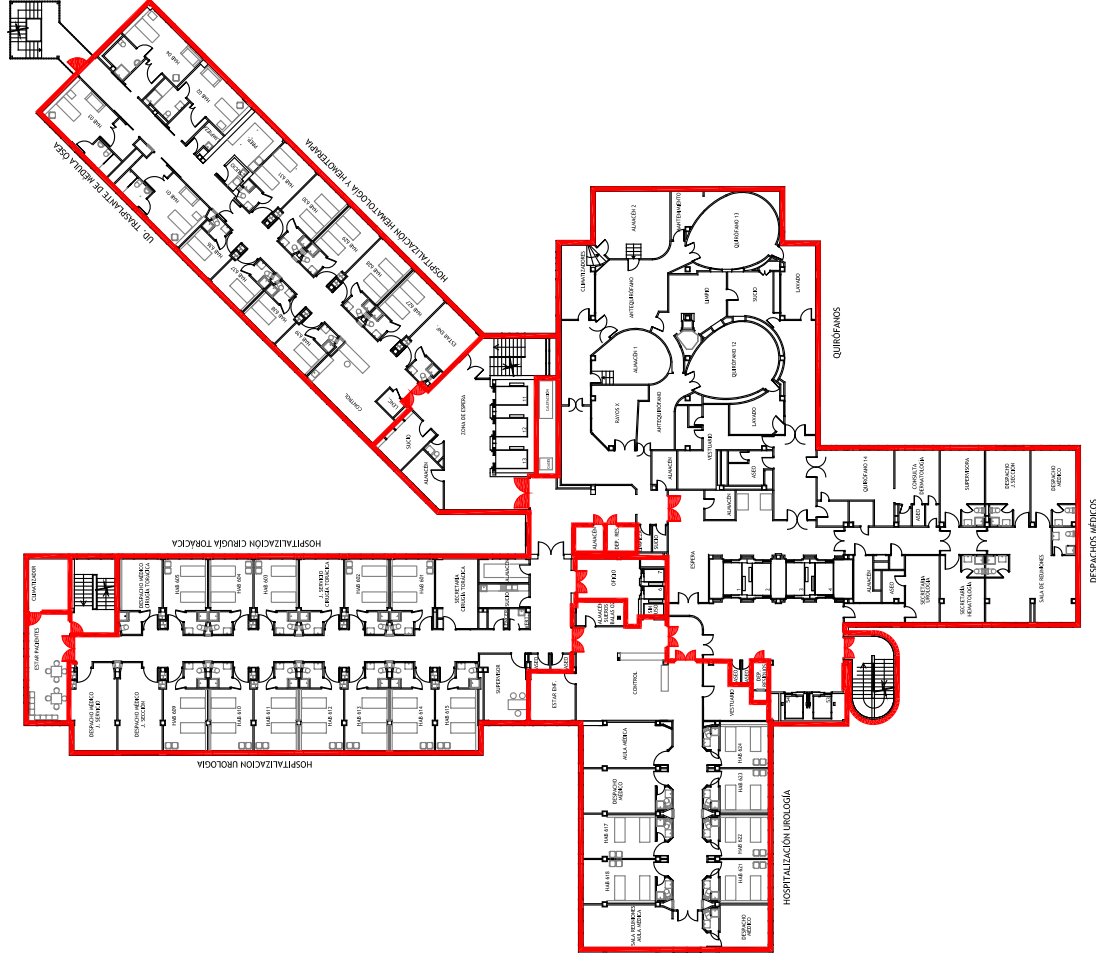

**SECTOR DE INCENDIO**  
**PUERTA RESISTENTE AL FUEGO**

**GES-EMER** CONSULTORIA E INGENIERIA EN SEGURIDAD CONTRA INCENDIOS

**SECTORES DE INCENDIO**

**Hospital Universitario La Paz**  
 Hospital de Cantoblanco  
 Hospital Carlos III  
 Comunidad de Madrid

TÉCNICO: JAVIER ARTIGAS

PROYECTO Nº: 125/22

FECHA: DICIEMBRE - 2022

PLANO: HOSPITAL GENERAL Y H. DE TRAUMATOLOGÍA Planta Sexta

ESCALA: S/E

NÚMERO: 10









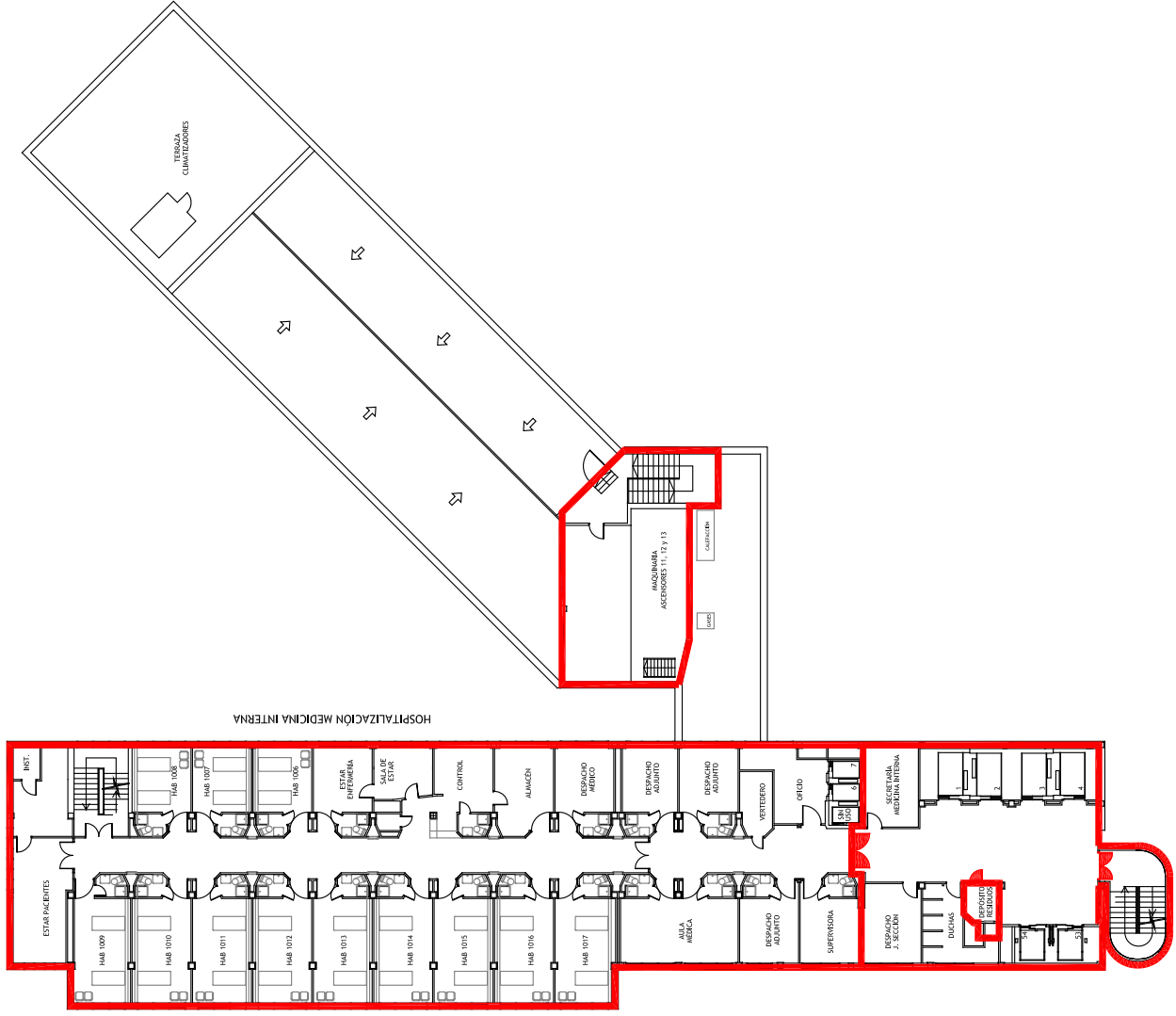

SECTOR DE INCENDIO



PUERTA RESISTENTE AL FUEGO

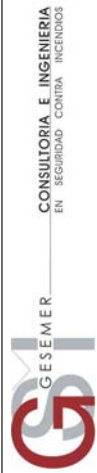

TÉCNICO: JAVIER ARTIGAS  

SECTORES DE INCENDIO

PROYECTO Nº: 125/22  
 FECHA: DICIEMBRE - 2022



PLANO: HOSPITAL GENERAL  
 Planta Décima  
 ESCALA: S/E  
 NÚMERO: 14

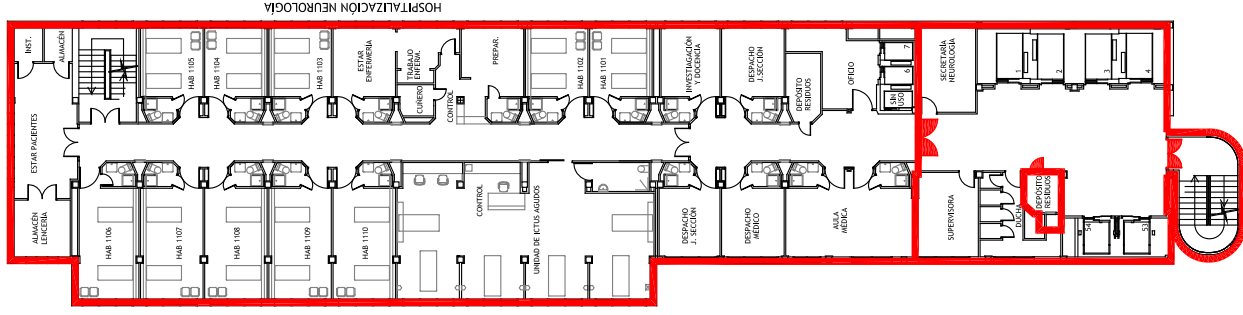

DECIMOPRIMERA

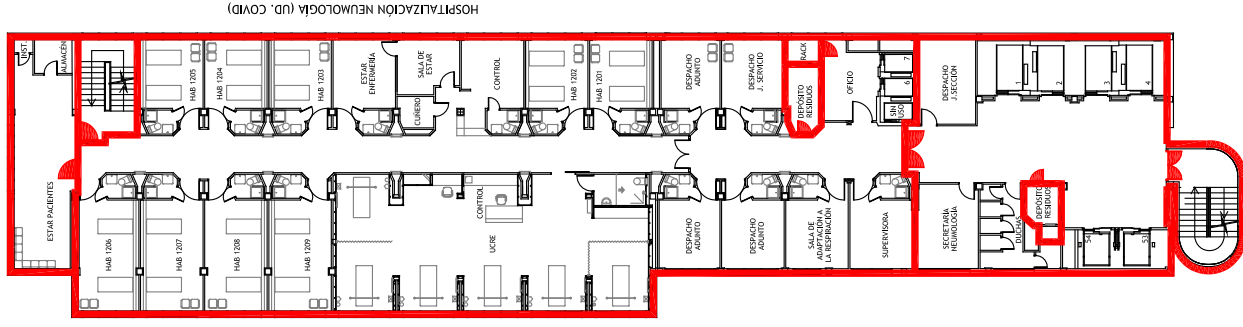

DECIMOSEGUNDA

SECTOR DE INCENDIO  
 PUERTA RESISTENTE AL FUEGO



 <b>GSEMER</b> CONSULTORIA E INGENIERIA EN SEGURIDAD CONTRA INCENDIOS	<b>TÉCNICO:</b> JAVIER ARTIGAS 
	<b>PROYECTO Nº:</b> 125/22 <b>FECHA:</b> DICIEMBRE - 2022
<b>SECTORES DE INCENDIO</b>   <b>Hospital Universitario La Paz</b> Hospital de Cantoblanco Hospital Carlos III Comunidad de Madrid	<b>PLANO:</b> HOSPITAL GENERAL Plantas 11ª y 12ª
	<b>ESCALA:</b> S/E
	<b>NÚMERO:</b> 15





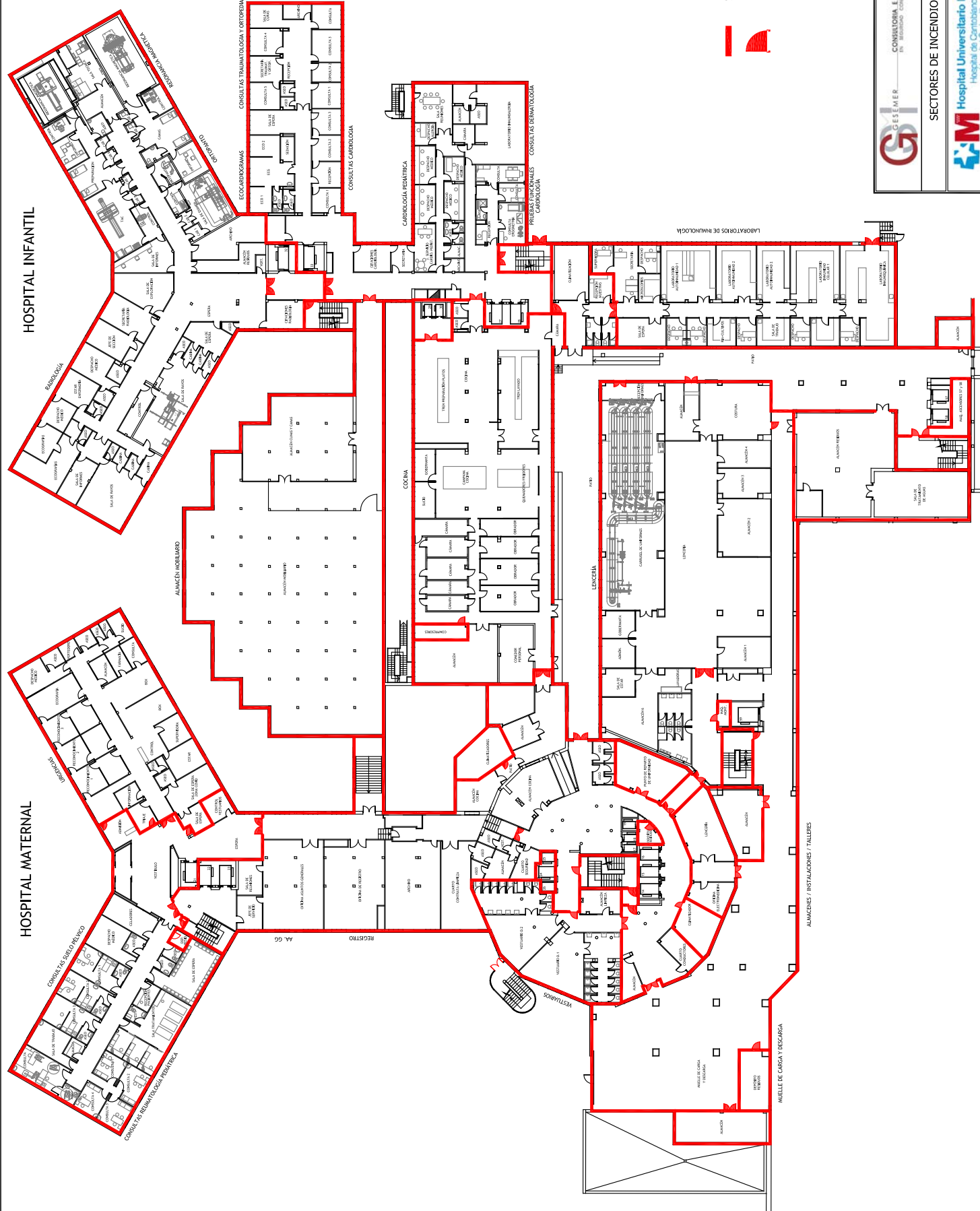

SECTOR DE INCENDIO  
PUERTA RESISTENTE AL FUEGO



<b>TECNICO:</b> JAVIER ARTIGAS	<b>PROYECTO Nº:</b> 151972
<b>FECHA:</b> DICIEMBRE - 2022	<b>PLANO:</b> HOSPITAL MATERNAL Y HOSPITAL INFANTIL, PUNTO 00000
<b>SECTORES DE INCENDIO</b>	
<b>ESCALA:</b> 1/50	<b>NÚMERO:</b> 18

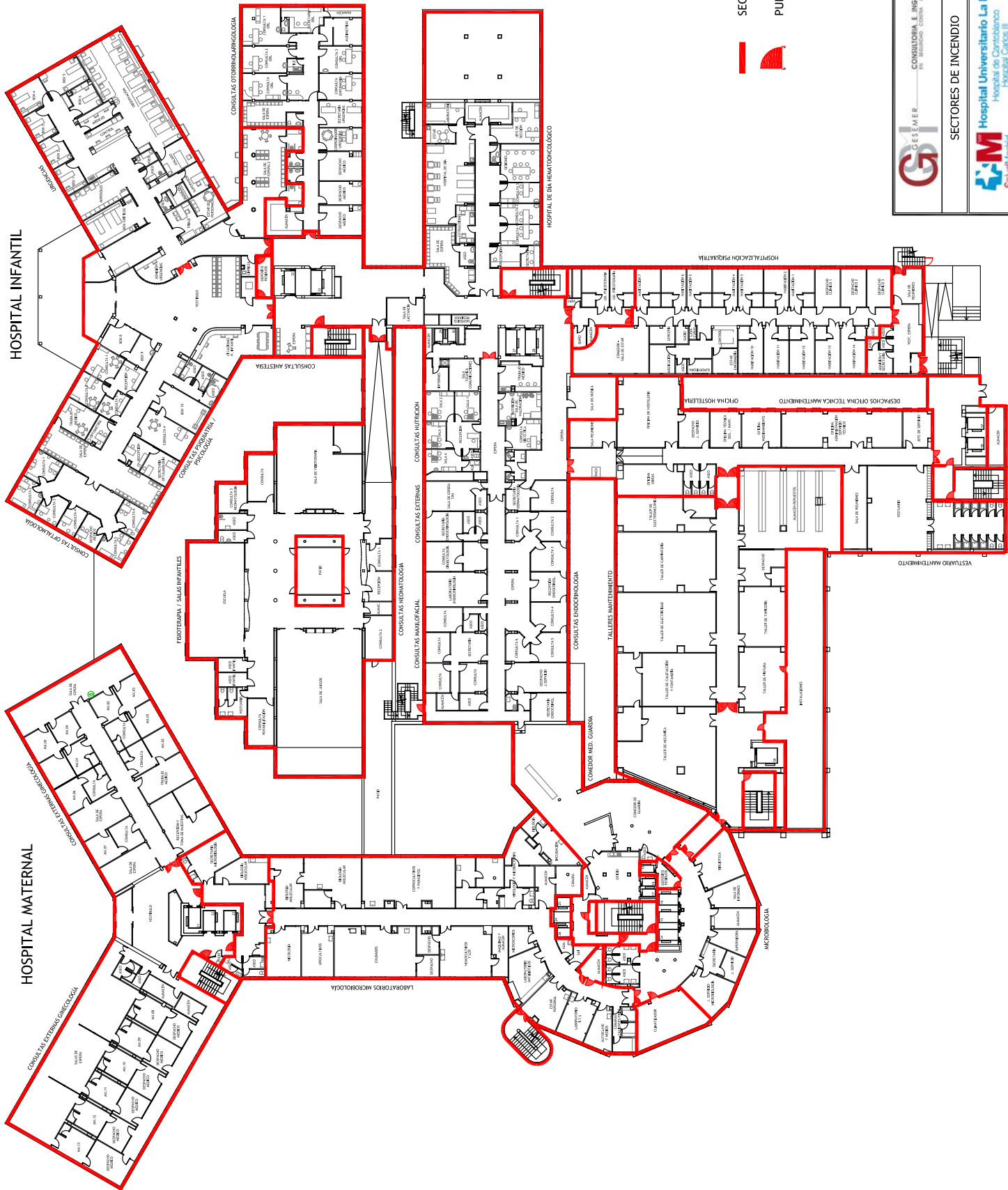

SECTOR DE INCENDIO  
PUERTA RESISTENTE AL FUEGO

 <b>CONSULTORA E INGENIERIA EN INGENIERIA TECNICA Y GESTION</b>	<b>TÉCNICO:</b> JAVIER ARTIGAS
	<b>PROYECTO Nº:</b> 15/2022
<b>SECTORES DE INCENDIO</b>	<b>FECHA:</b> DICIEMBRE - 2022
	<b>PLANO:</b> HOSPITAL MATERNA Y HOSPITAL INFANTIL. PUERTAS RESISTENTES AL FUEGO
 <b>Hospital Universitario La Paz</b> Hospital de Carabanchel Hospita Carlos III	<b>ESCALA:</b> SE
	<b>NÚMERO:</b> 19

HOSPITAL INFANTIL

HOSPITAL MATERNO

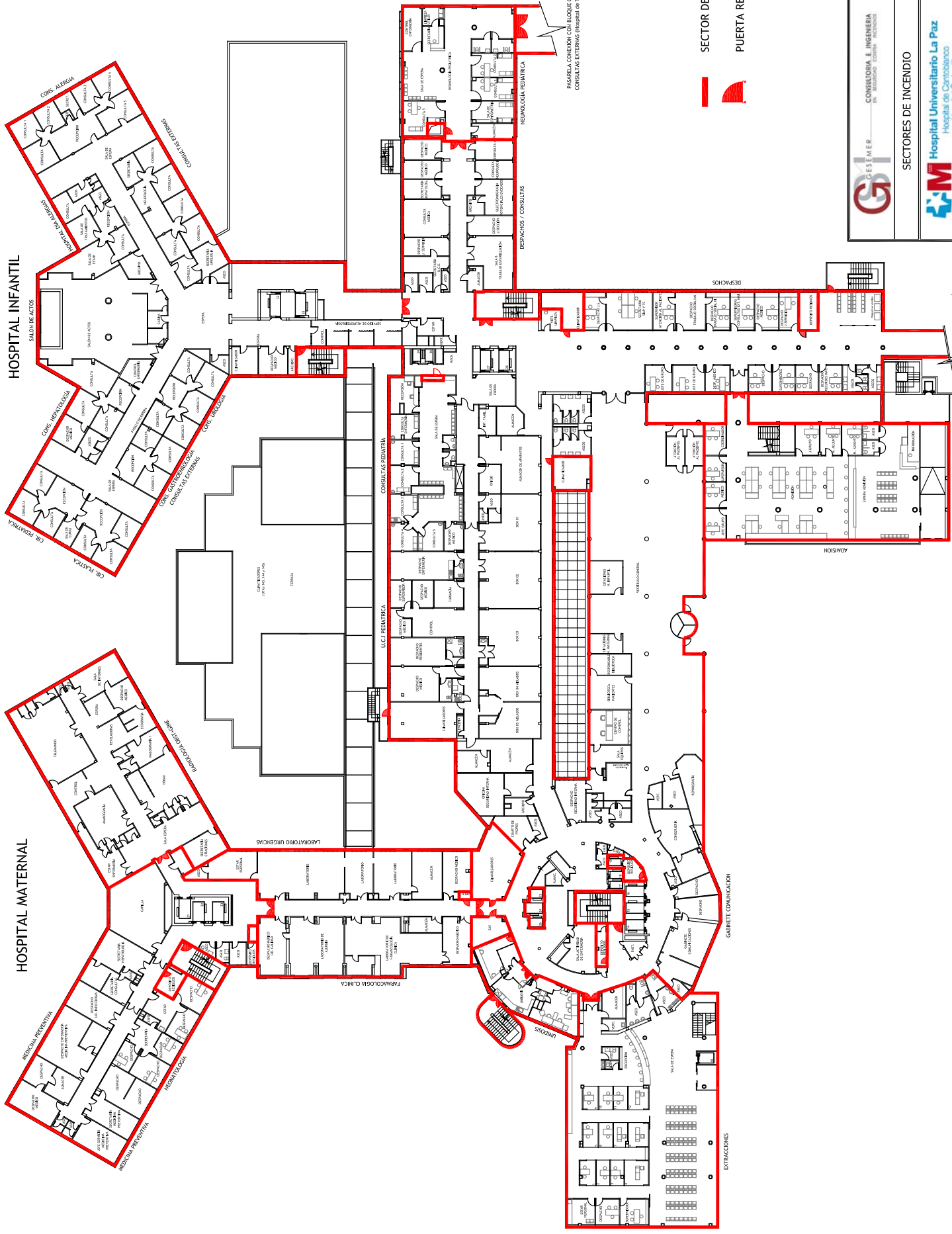

SECTOR DE INCENDIO  
PUERTA RESISTENTE AL FUEGO

PASARELA CONDICIÓN CON BLOQUE QUIRÚRGICO Y CONSULTAS EXTERNAS (Hospital de Traumatología)

 <b>GESIMER</b> CONSULTORA E INGENIERA DE INGENIERIA CIVIL Y MECANICA	TÉCNICO: JAVIER ARTIGAS
	PROYECTO Nº: 15/2/22
SECTORES DE INCENDIO	
 <b>Hospital Universitario La Paz</b> Hospital de Cardiología Hospital Carlos III  Comunidad de Madrid	
PLANO: HOSPITAL MATERNO Y HOSPITAL INFANTIL, Planta 0ºB	FECHA: DICIEMBRE - 2022
ESCALA: SE	NÚMERO: 20





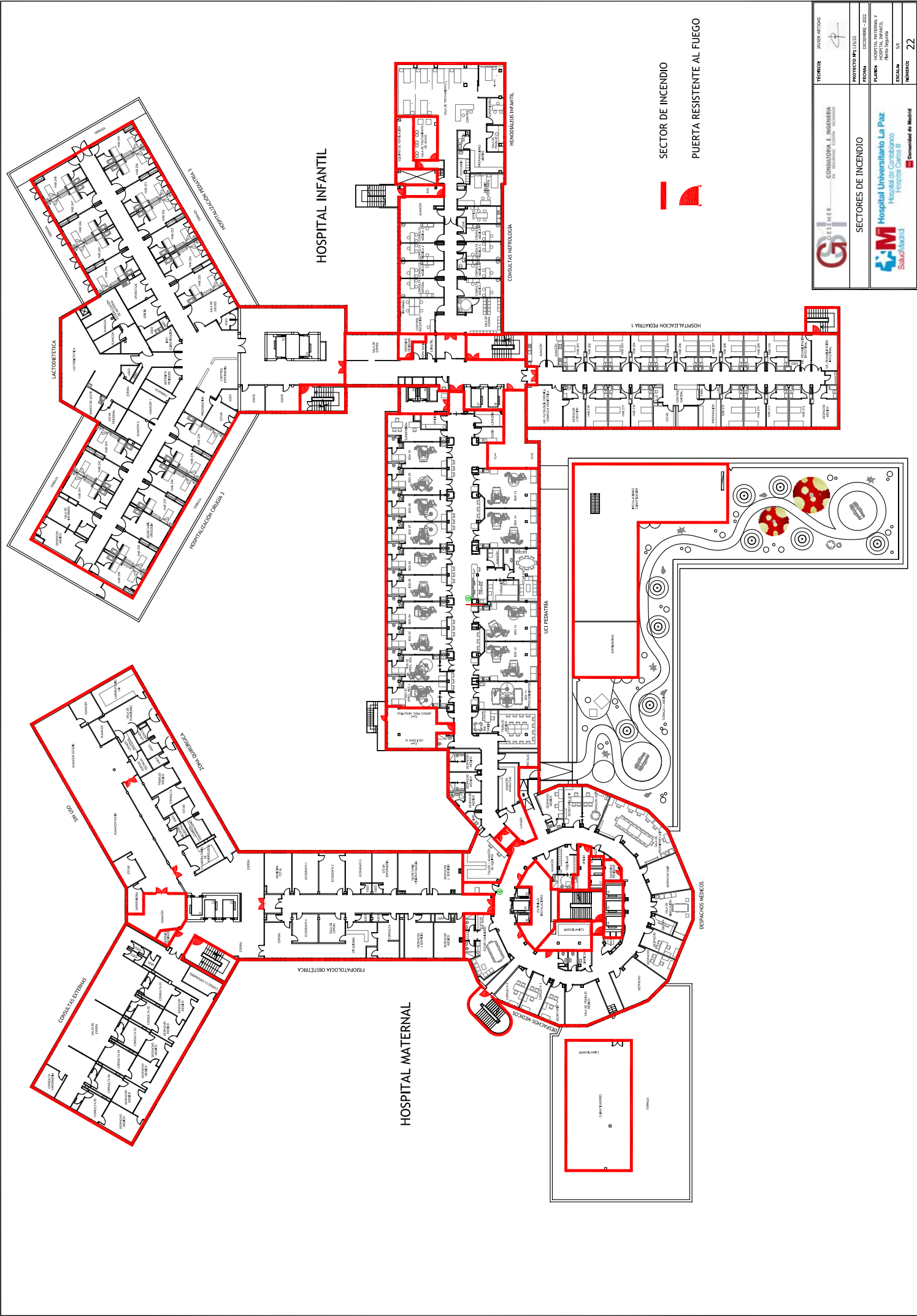



SECTOR DE INCENDIO  
PUERTA RESISTENTE AL FUEGO

TECNICOS	JAVIER ARTIGOS
PROYECTO Nº 11222	
FECHA	DICIEMBRE - 2022
PLANTA	HOSPITAL MATERNO Y HOSPITAL INFANTIL Riesgo Segundo
ESCALA	5/8
HEMEROS	22

**CONSULTORIA E INGENIERIA**  
 de Ingeniería, Urbanismo y Arquitectura

**SECTORES DE INCENDIO**

**Hospital Universitario La Paz**  
 Hospitales Conabando  
 Hospitales Centros II  

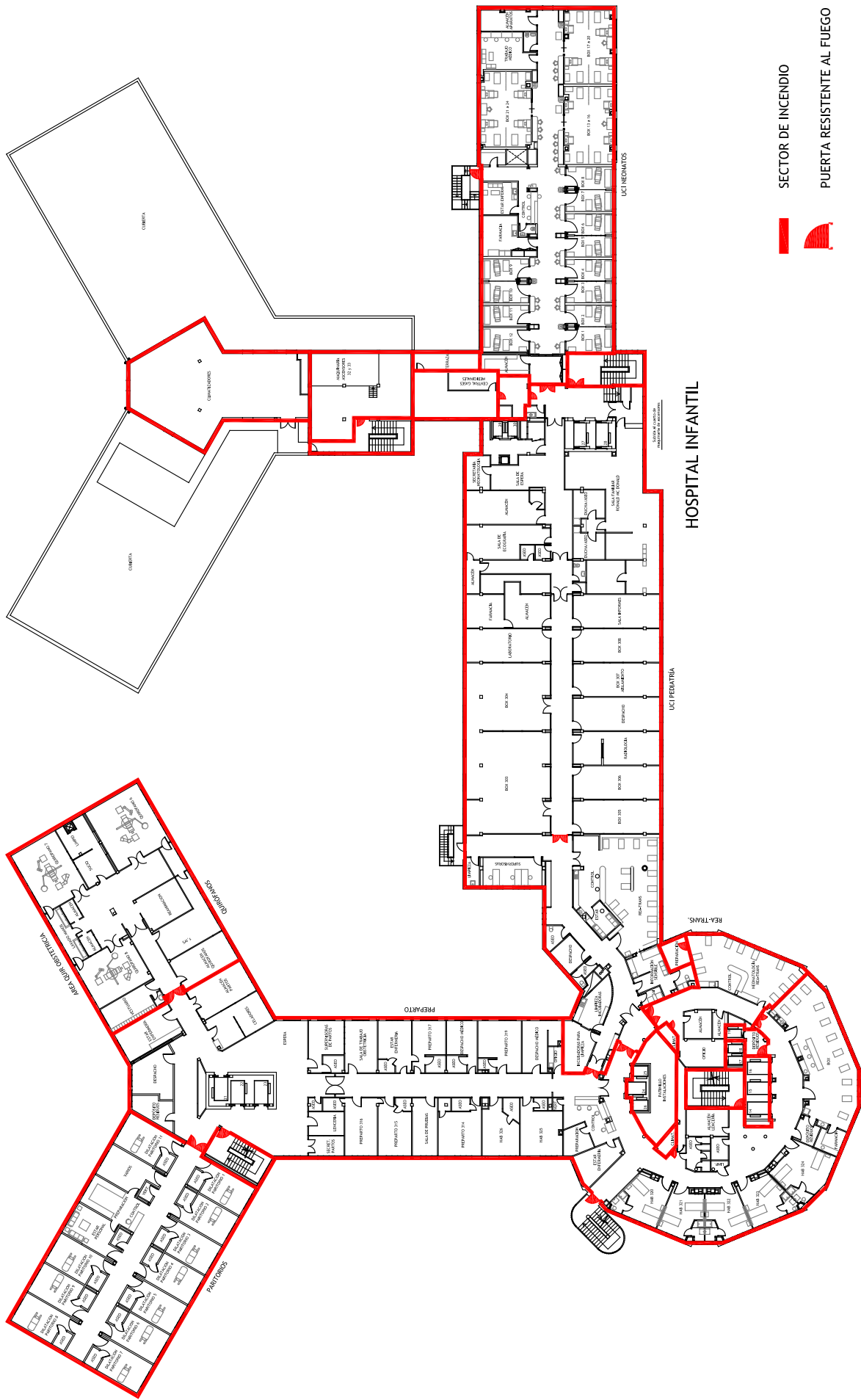
 Comunalidad de Matutín



SECTOR DE INCENDIO  
 PUERTA RESISTENTE AL FUEGO

HOSPITAL INFANTIL

HOSPITAL MATERNAL

	TÉCNICO:	JAVIER ARTIGAS
	PROYECTO Nº:	12322
	FECHA:	DICIEMBRE - 2022
	PLANO:	HOSPITAL INFANTIL Y MATERNAL - PLANTA TERCERO
	ESCALA:	SE
	NÚMERO:	23

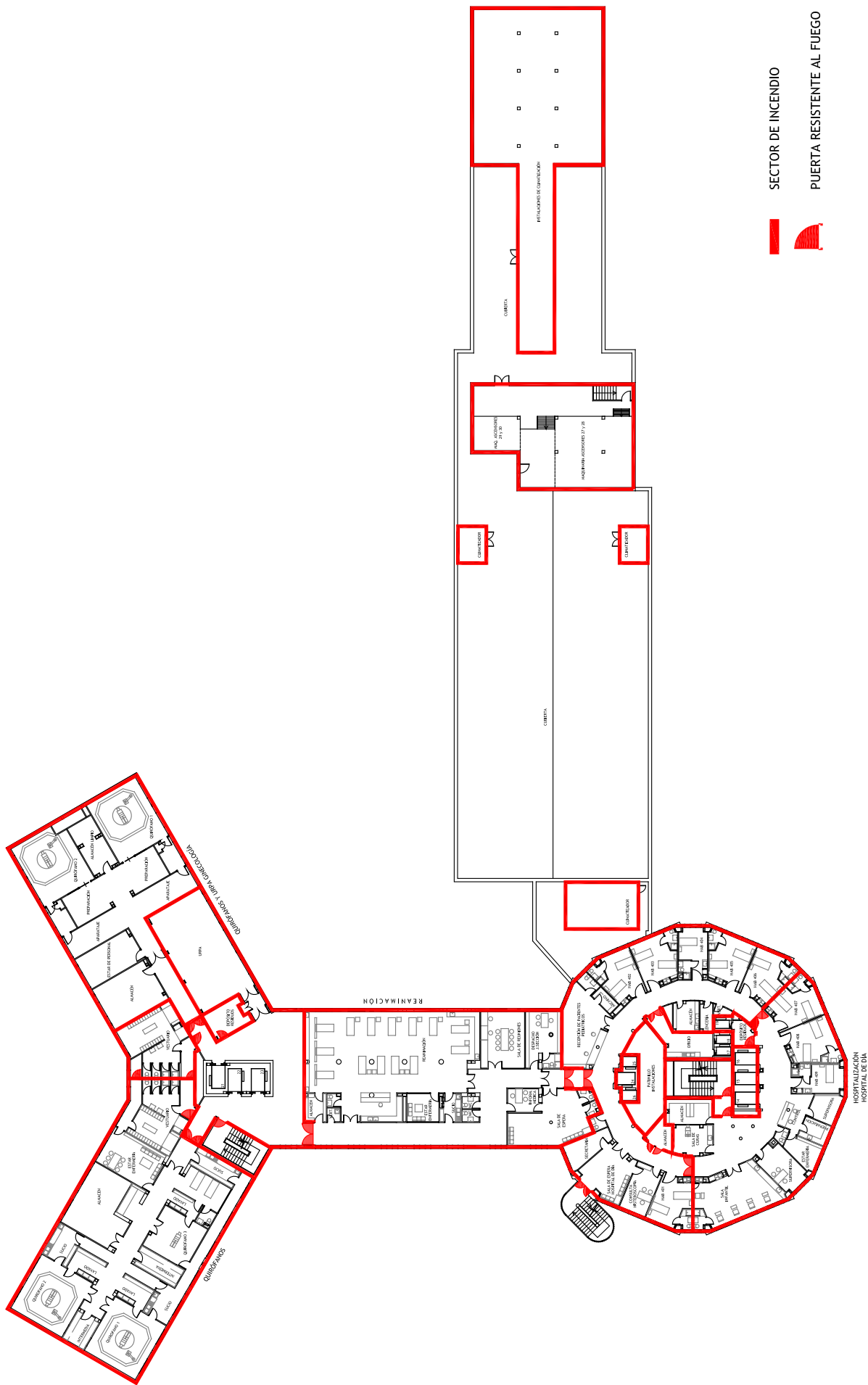

<b>TÉCNICO:</b> JAVIER ARTIGAS	
<b>PROYECTO Nº:</b> 12322	<b>FECHA:</b> DICIEMBRE - 2022
<b>SECTORES DE INCENDIO</b>	
<b>PLANO:</b> HOSPITAL INTERVAL Punto Cero	<b>Hospital Universitario La Paz</b> Hospital de Carabanchel Hospital Carlos III
<b>ESCALA:</b> SE	<b>Comunidad de Madrid</b>
<b>NÚMERO:</b> 24	

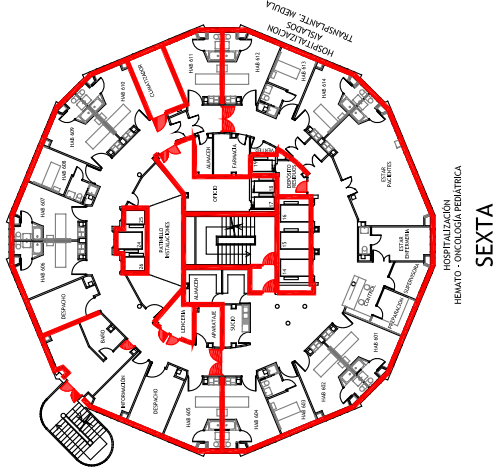
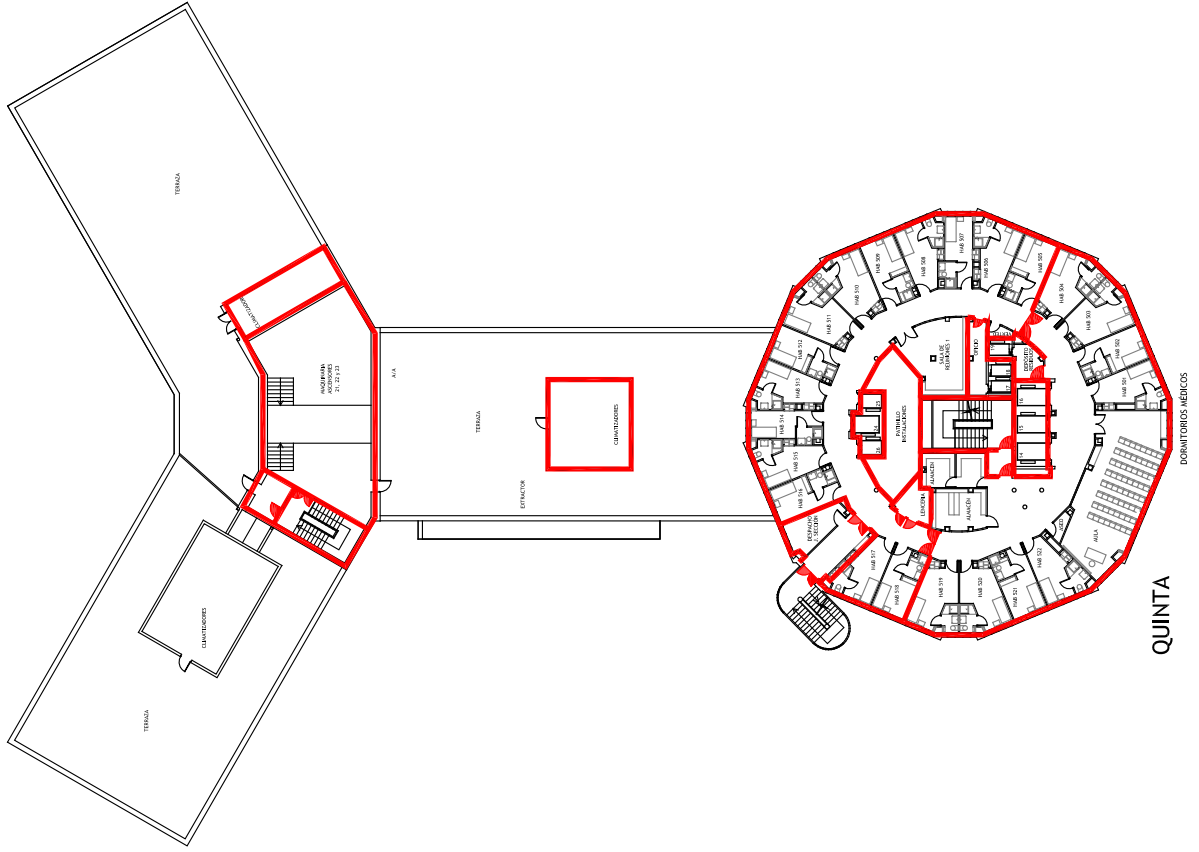

HOSPITALIZACIÓN  
HEMATO - ONCOLOGÍA PEDIÁTRICA  
SEXTA

SECTOR DE INCENDIO  
PUERTA RESISTENTE AL FUEGO

 <b>CONSULTORIA E INGENIERIA</b> <small>IN ACCORDO CON EL REGISTRO</small>	TÉCNICO:	JAVIER ARTIGAS	
	PROYECTO Nº:	12522	
SECTORES DE INCENDIO		FECHA:	NOVIEMBRE - 2022
 <b>Hospital Universitario La Paz</b> Hospital de Cardiología Hospital Carlos III 	PLANO:	HOSPITAL INTERIOR Pisos 3º y 4º	
	ESCALA:	S/E	
	NÚMERO:	25	

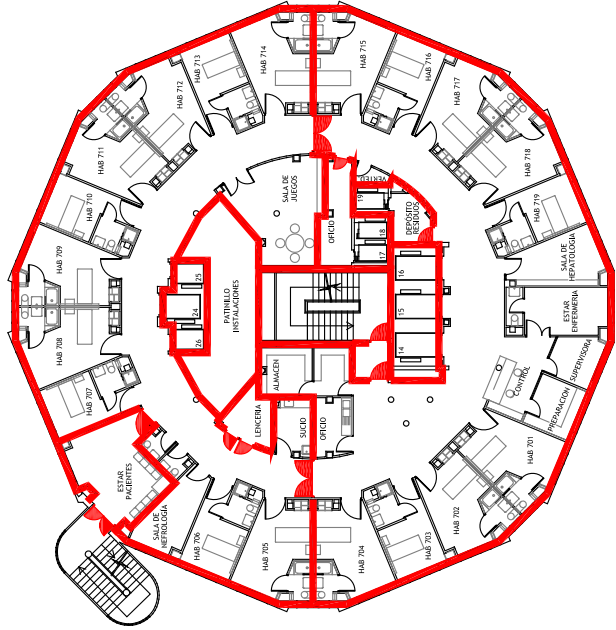

UD. TRANSPLANTES  
HOSPITALIZACIÓN - HEMATOLOGÍA - NEFROLOGÍA

**SÉPTIMA**

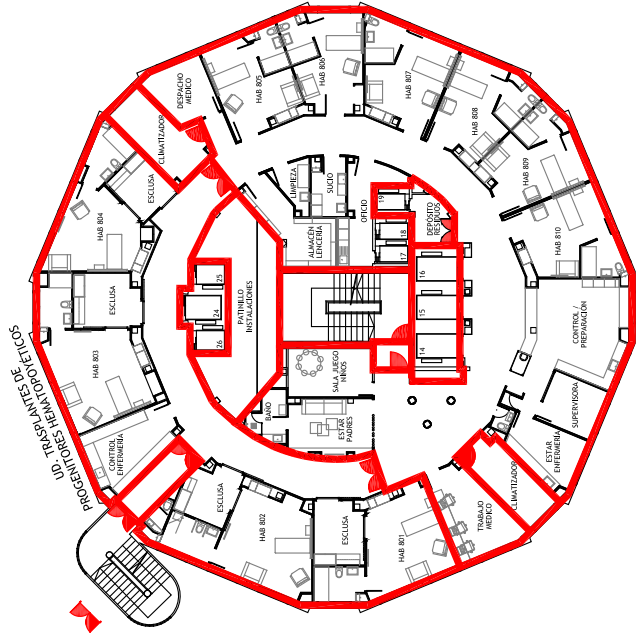

HOSPITALIZACIÓN  
HEMATO-ONCOLOGÍA

**OCTAVA**

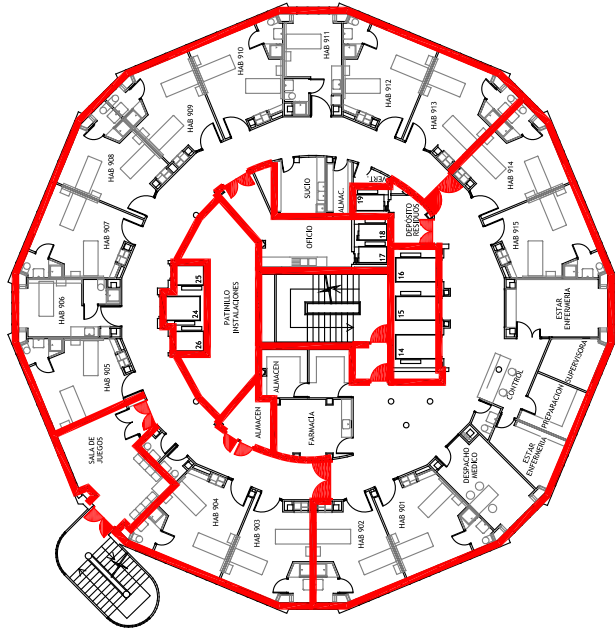

HOSPITALIZACIÓN  
MATERNIDAD

**NOVENA**

— SECTOR DE INCENDIO



PUERTA RESISTENTE AL FUEGO

 CONSULTORIA E INGENIERIA EN SEGURIDAD CONTRA INCENDIOS	TÉCNICO: JAVIER ARTIGAS 
	PROYECTO Nº: 125/22
 Hospital de Cantoblanco Hospital Carlos III  Comunidad de Madrid	FECHA: DICIEMBRE - 2022
	PLANO: HOSPITAL MATERNAL Plantas 7ª, 8ª y 9ª
	ESCALA: S/E
	NÚMERO: 26

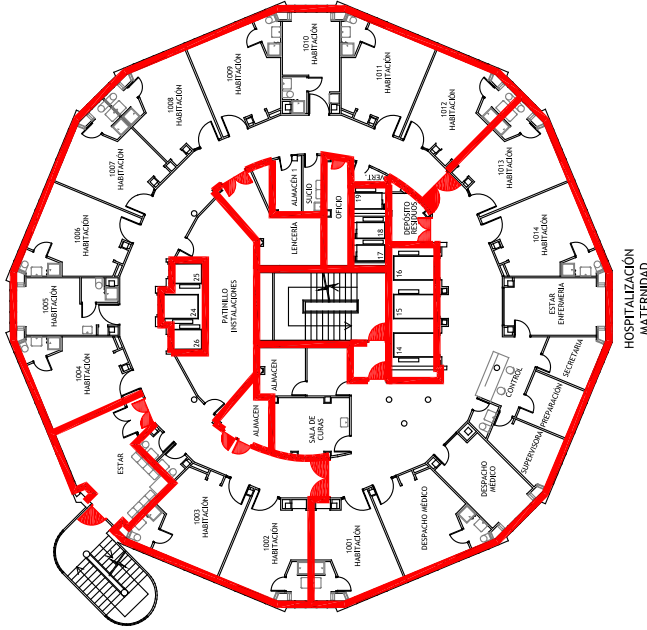

DÉCIMA

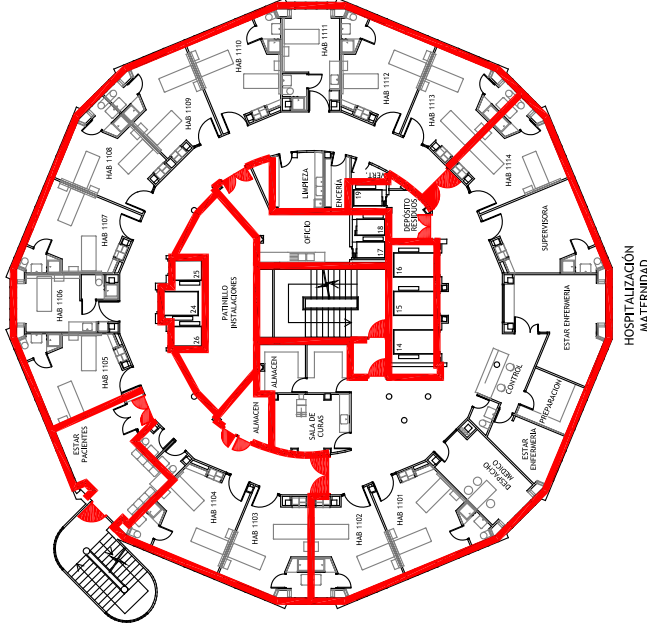

DECIMOPRIMERA

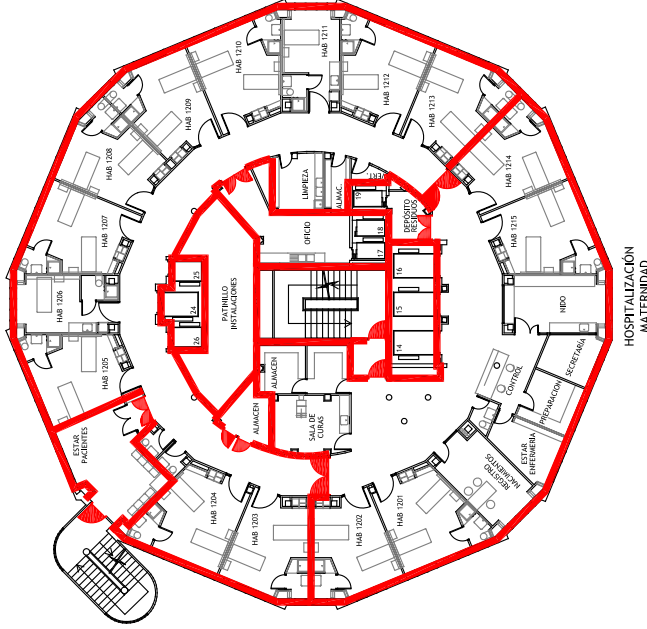

DECIMOSEGUNDA

SECTOR DE INCENDIO



PUERTA RESISTENTE AL FUEGO



 <b>GESI</b> CONSULTORIA E INGENIERIA EN SEGURIDAD CONTRA INCENDIOS	TÉCNICO:	JAVIER ARTIGAS 	
	PROYECTO Nº:	125/22	
SECTORES DE INCENDIO		FECHA:	DICIEMBRE - 2022
 <b>Hospital Universitario La Paz</b> Hospital de Cantoblanco Hospital Carlos III  Comunidad de Madrid	PLANO:	HOSPITAL MATERNAL Plantas 10ª, 11ª y 12ª	
	ESCALA:	S/E	
	NÚMERO:	27	





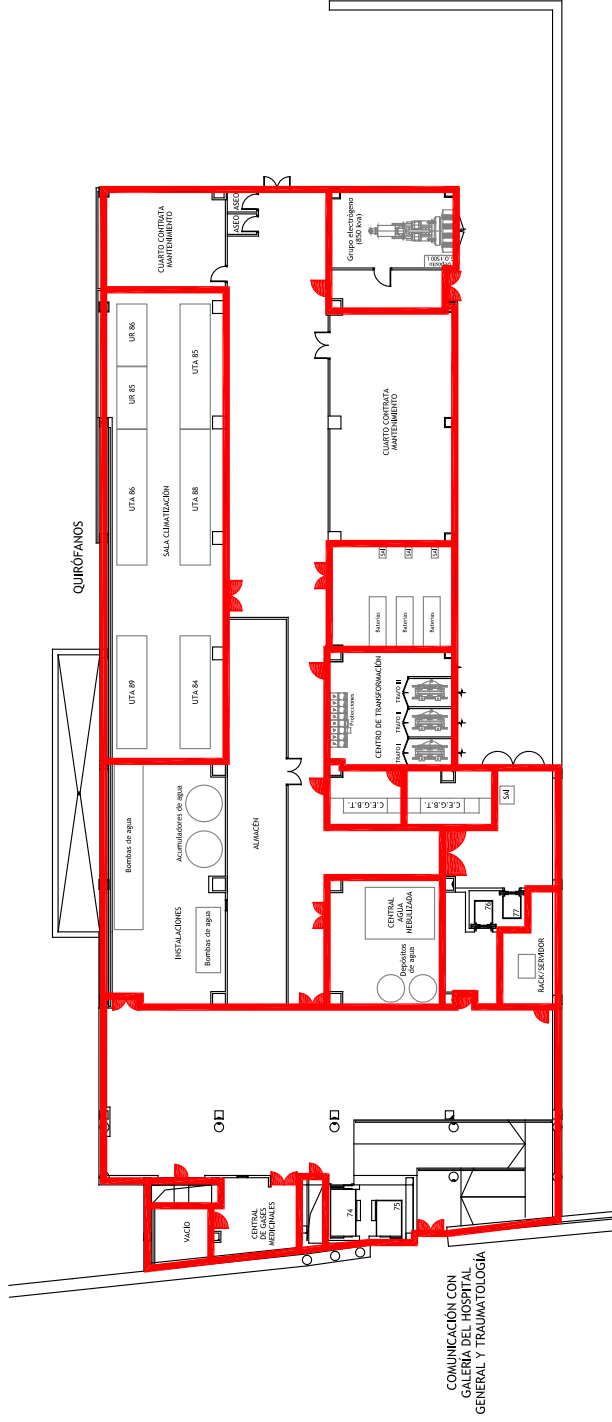

SECTOR DE INCENDIO



PUERTA RESISTENTE AL FUEGO

 <b>GESMER</b> CONSULTORIA E INGENIERIA EN SEGURIDAD CONTRA INCENDIOS	<b>TÉCNICO:</b> JAVIER ARTIGAS 
	<b>PROYECTO Nº:</b> 125/22 <b>FECHA:</b> DICIEMBRE - 2022
 <b>Hospital Universitario La Paz</b> Hospital de Cantoblanco Hospital Carlos III  <b>Comunidad de Madrid</b>	<b>PLANO:</b> BLOQUE QUIRÚRGICO Planta Galería
	<b>ESCALA:</b> S/E
	<b>NÚMERO:</b> 29







COMUNICACION CON HOSPITAL INFANTIL

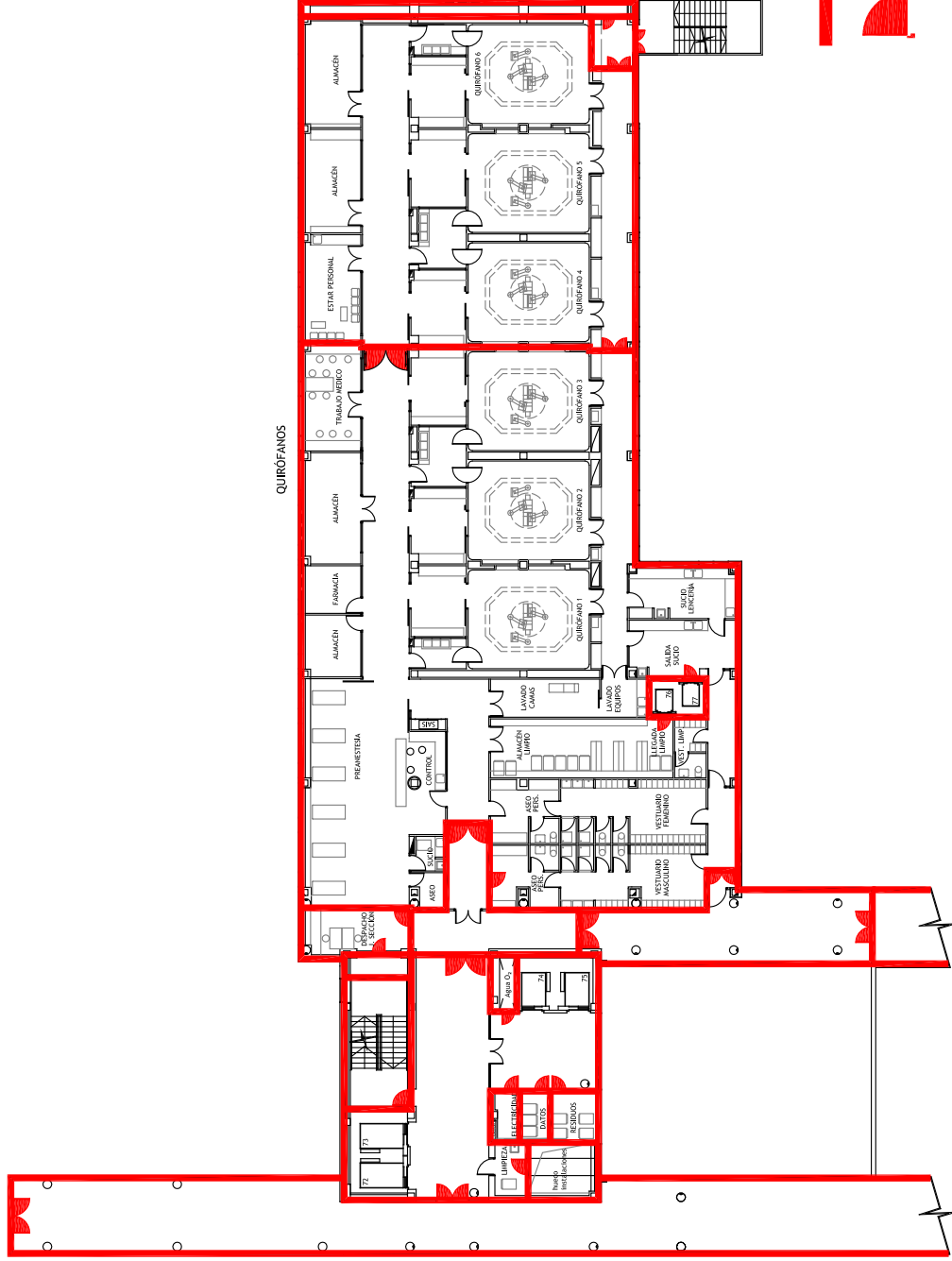

SECTOR DE INCENDIO

PUERTA RESISTENTE AL FUEGO

PASILLO DE COMUNICACIÓN CON HOSPITAL DE TRAUMATOLOGÍA

PASILLO DE COMUNICACIÓN CON HOSPITAL GENERAL

 <b>GESMER</b> CONSULTORIA E INGENIERIA EN SEGURIDAD CONTRA INCENDIOS	<b>TÉCNICO:</b> JAVIER ARTIGAS 
<b>SECTORES DE INCENDIO</b>	<b>PROYECTO Nº:</b> 125/22 <b>FECHA:</b> DICIEMBRE - 2022
 <b>Hospital Universitario La Paz</b> Hospital de Cantoblanco Hospital Carlos III  Comunidad de Madrid	<b>PLANO:</b> BLOQUE QUIRURGICO Planta Primera
	<b>ESCALA:</b> 5/E
	<b>NÚMERO:</b> 33





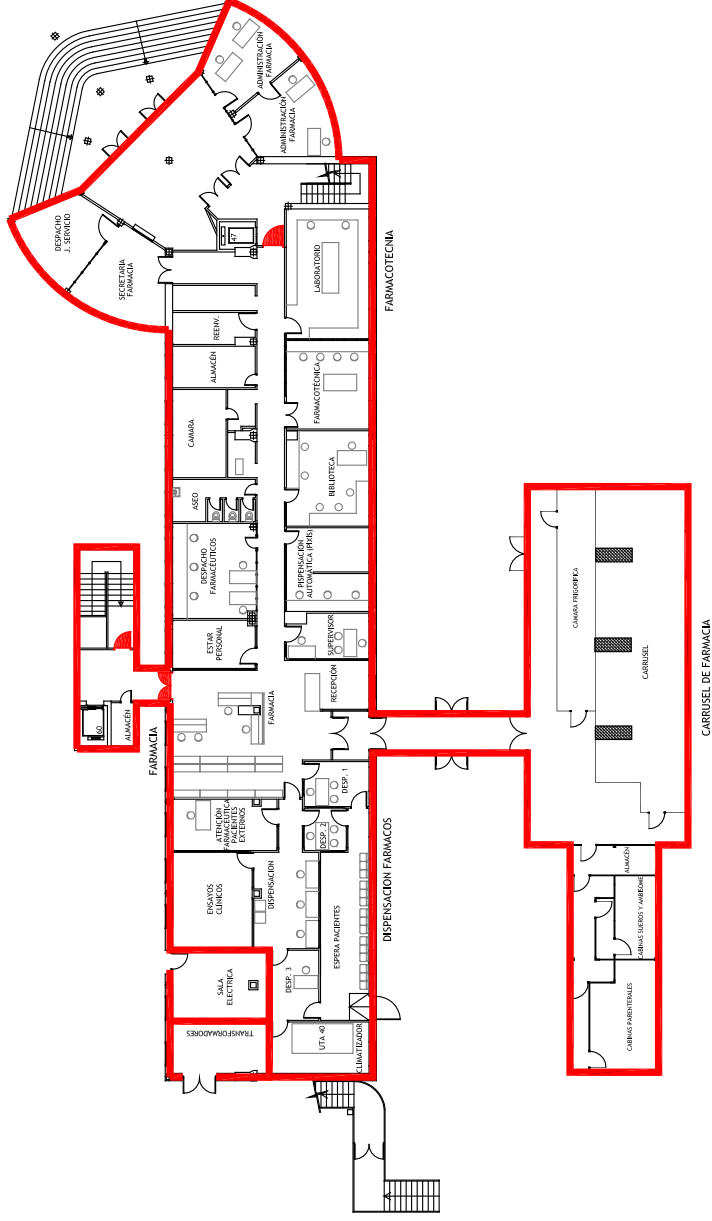

	TÉCNICO:	JAVIER ARTIGAS	
	PROYECTO Nº:	125/22	
SECTORES DE INCENDIO		FECHA:	DICIEMBRE - 2022
	PLANO:	EDIFICIO NORTE Planta Baja	
	ESCALA:	S/E	
	NÚMERO:	36	



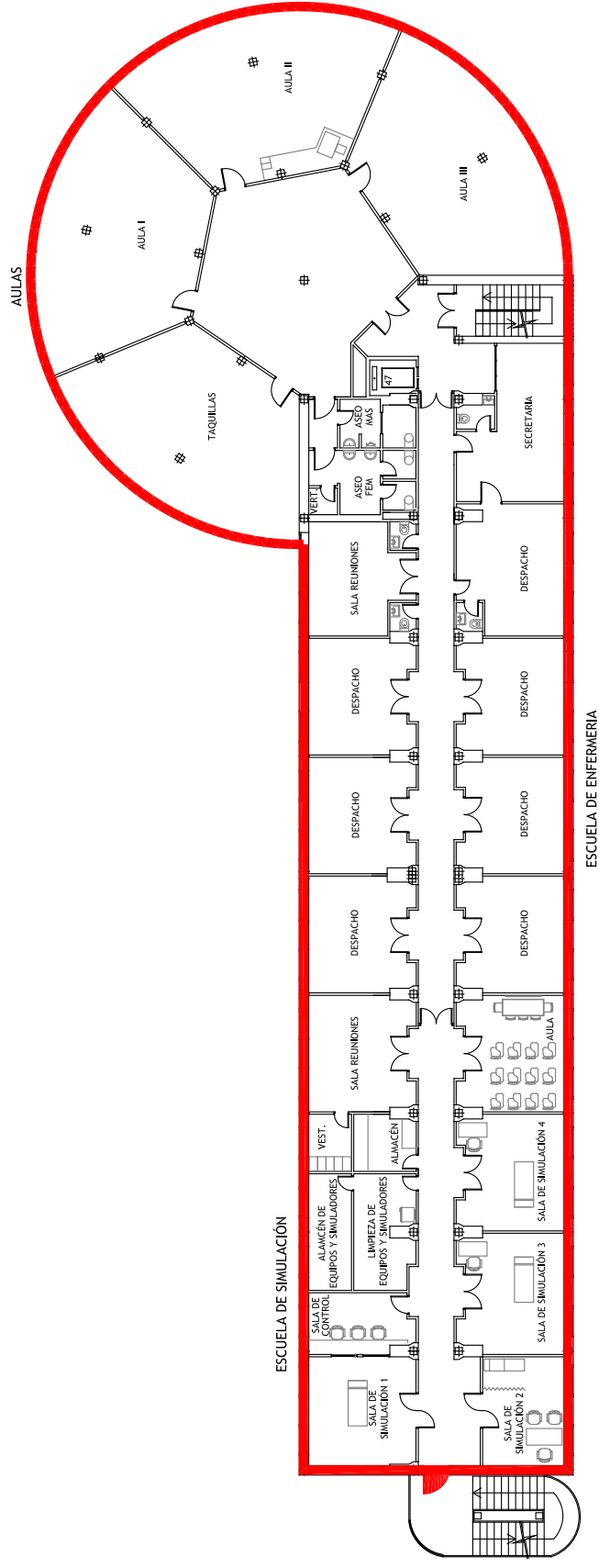

 SECTOR DE INCENDIO

 PUERTA RESISTENTE AL FUEGO

 <b>CONSULTORIA E INGENIERIA EN SEGURIDAD CONTRA INCENDIOS</b>	TÉCNICO: JAVIER ARTIGAS
	
PROYECTO Nº: 125/22 FECHA: DICIEMBRE - 2022	
PLANO: EDIFICIO NORTE Planta Primera	
ESCALA: S/E	
NÚMERO: 37	
<b>SECTORES DE INCENDIO</b>	
 <b>Hospital Universitario La Paz</b> Hospital de Carabanchero Hospital Carlos III  Comunidad de Madrid	

GESTION ECONOMICA

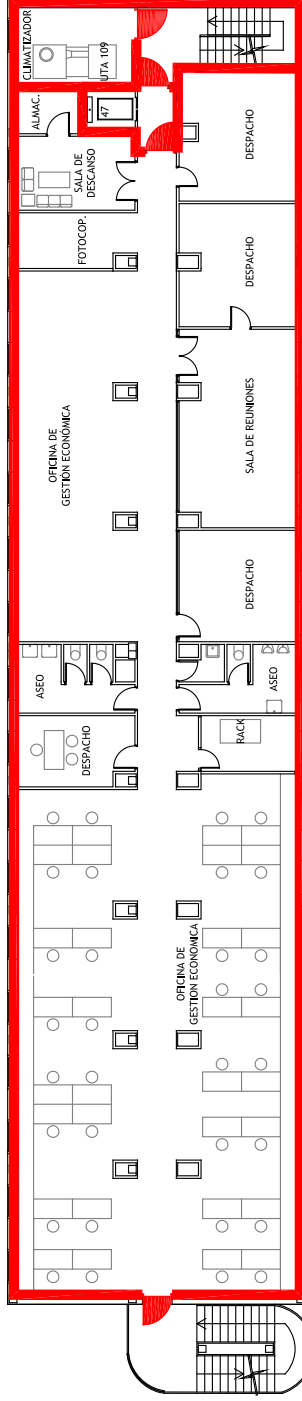

PLANTA TERCERA

SUMUNISTROS

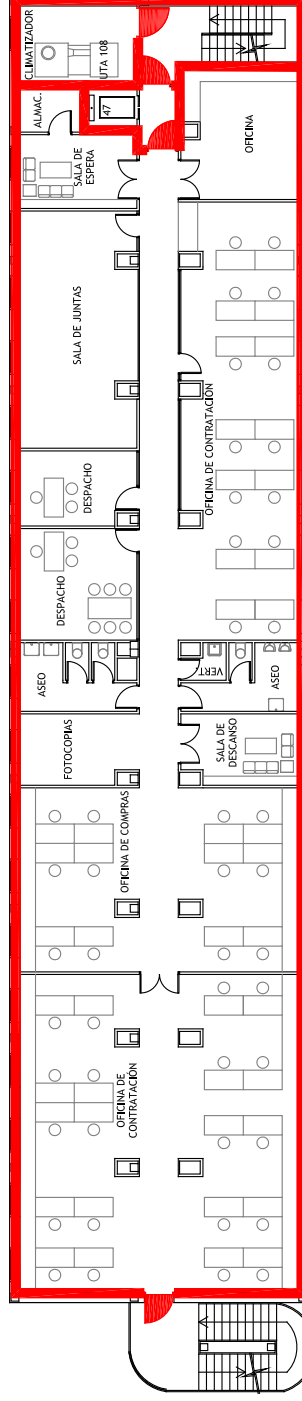

PLANTA SEGUNDA

SECTOR DE INCENDIO



PUERTA RESISTENTE AL FUEGO



SECTORES DE INCENDIO

TÉCNICO:	JAVIER ARTIGAS
PROYECTO Nº:	125/22
FECHA:	DICIEMBRE - 2022
PLANO:	EDIFICIO NORTE Plantas Segunda y Tercera
ESCALA:	S/E
NÚMERO:	38



PREVENCIÓN DE RIESGOS LABORALES

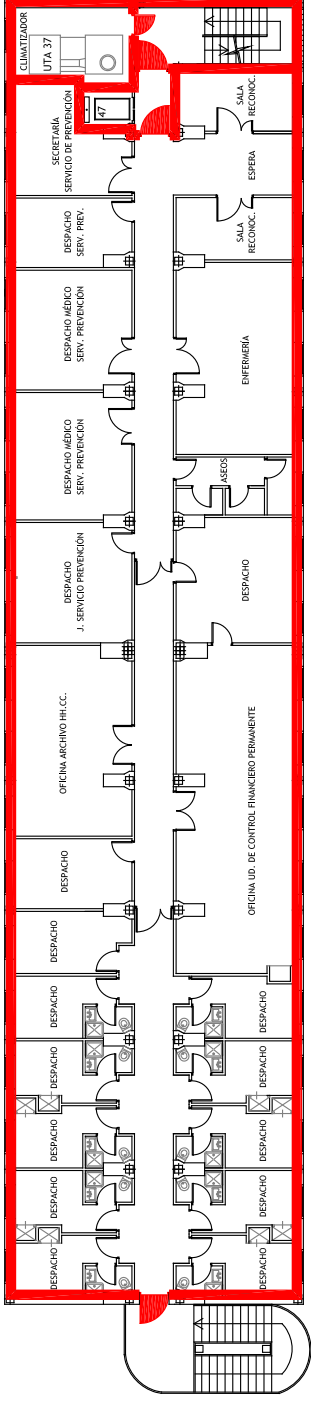

PLANTA QUINTA

ENFERMERIA

UD. CONTROL FINANCIERO

DESPACHOS

TORREÓN

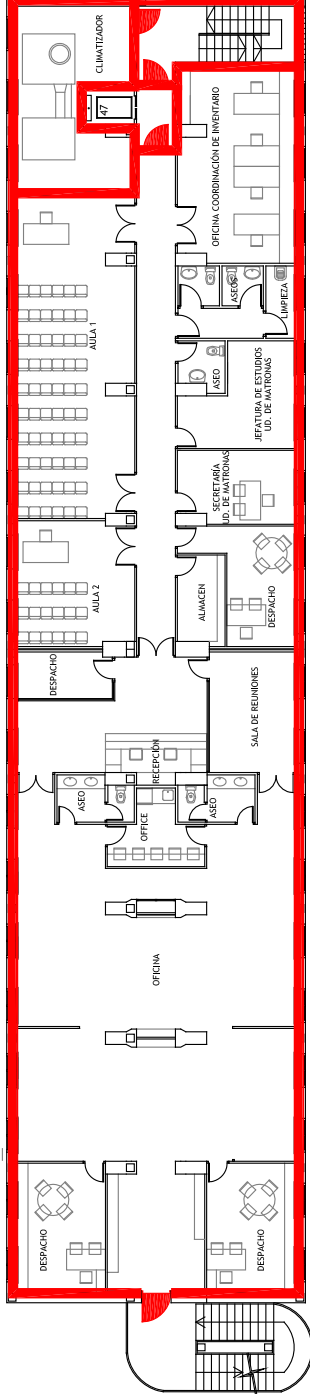

PLANTA CUARTA

ESCUELA DE MATRONAS

FUNDACION DE INVESTIGACION BIOMEDICA (RIPAZ)

SECTOR DE INCENDIO



PUERTA RESISTENTE AL FUEGO



SECTORES DE INCENDIO

TÉCNICO: JAVIER ARTIGAS



PROYECTO Nº: 125/22

FECHA: DICIEMBRE - 2022

PLANO: EDIFICIO NORTE  
Plantas Cuarta y Quinta

ESCALA: 1/50

NÚMERO: 39





SECTOR DE INCENDIO

PUERTA RESISTENTE AL FUEGO



TÉCNICO: JAVIER ARTIGAS

PROYECTO Nº: 125/22

FECHA: DICIEMBRE - 2022

PLANO: LABORATORIOS  
Planta 56ano

ESCALA: S/E

NÚMERO: 40

SECTORES DE INCENDIO



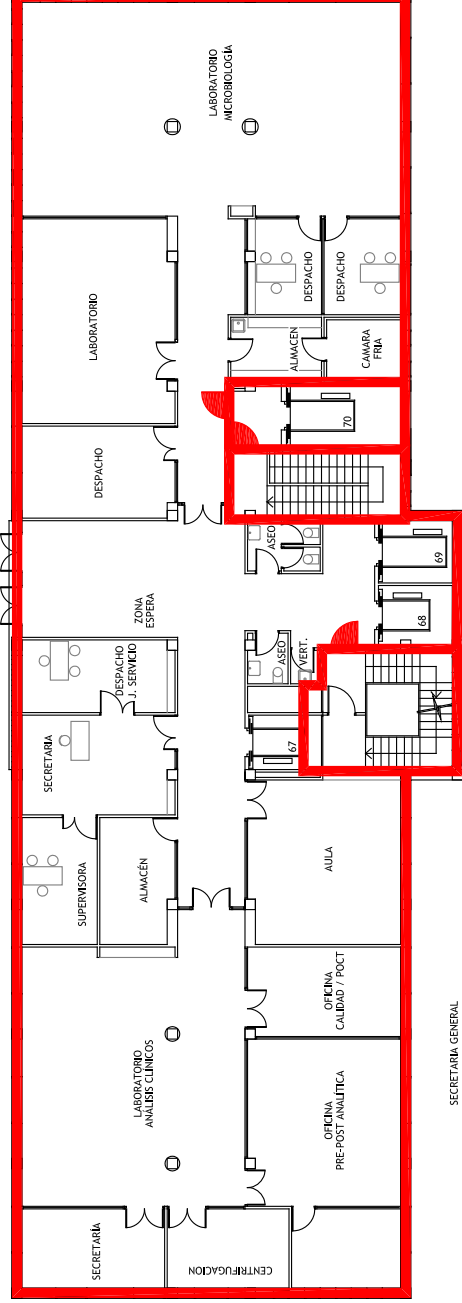

SECTOR DE INCENDIO

PUERTA RESISTENTE AL FUEGO



SECTORES DE INCENDIO

TÉCNICO:	JAVIER ARTIGAS
PROYECTO Nº:	125/22
FECHA:	DICIEMBRE - 2022
PLANO:	LABORATORIOS Planta Baja
ESCALA:	S/E
NÚMERO:	41

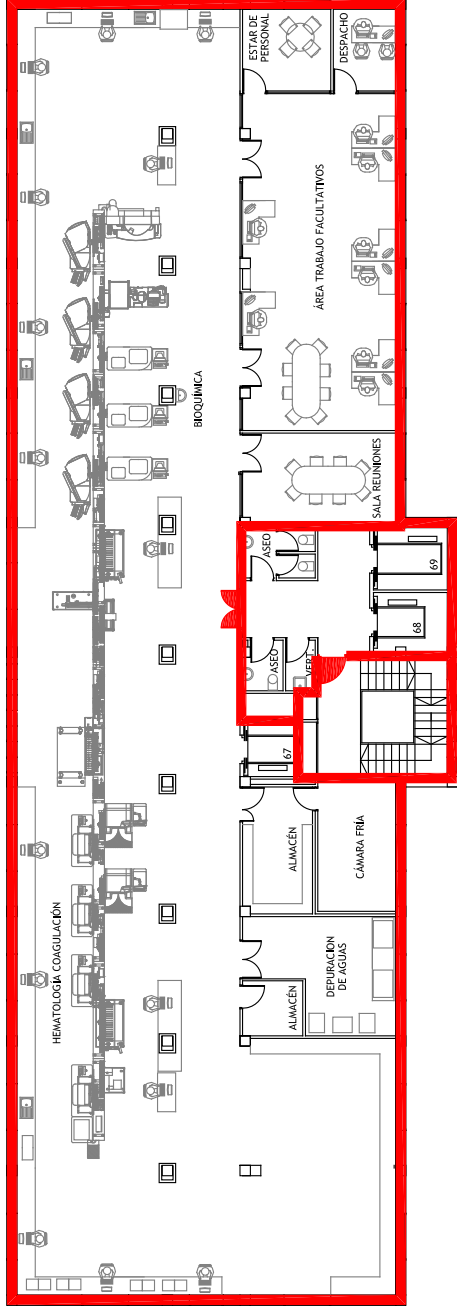





SECTOR DE INCENDIO



PUERTA RESISTENTE AL FUEGO





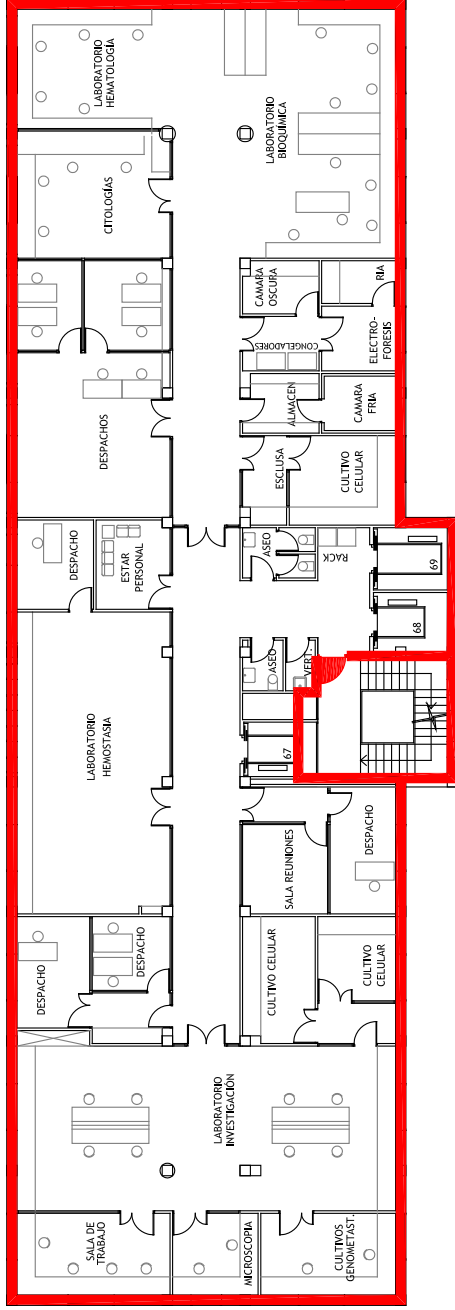

 <b>G S I</b> G E S E M E R CONSULTORIA E INGENIERIA EN SEGURIDAD CONTRA INCENDIOS	TÉCNICO:	JAVIER ARTIGAS
		
SECTORES DE INCENDIO		PROYECTO Nº: 125/22
		FECHA: DICIEMBRE - 2022
		PLANO: LABORATORIOS Planta Primera
		ESCALA: S/E
		NÚMERO: 42
 <b>Hospital Universitario La Paz</b> Hospital de Cantoblanco Hospital Carlos III  Comunidad de Madrid		



SECTOR DE INCENDIO



PUERTA RESISTENTE AL FUEGO



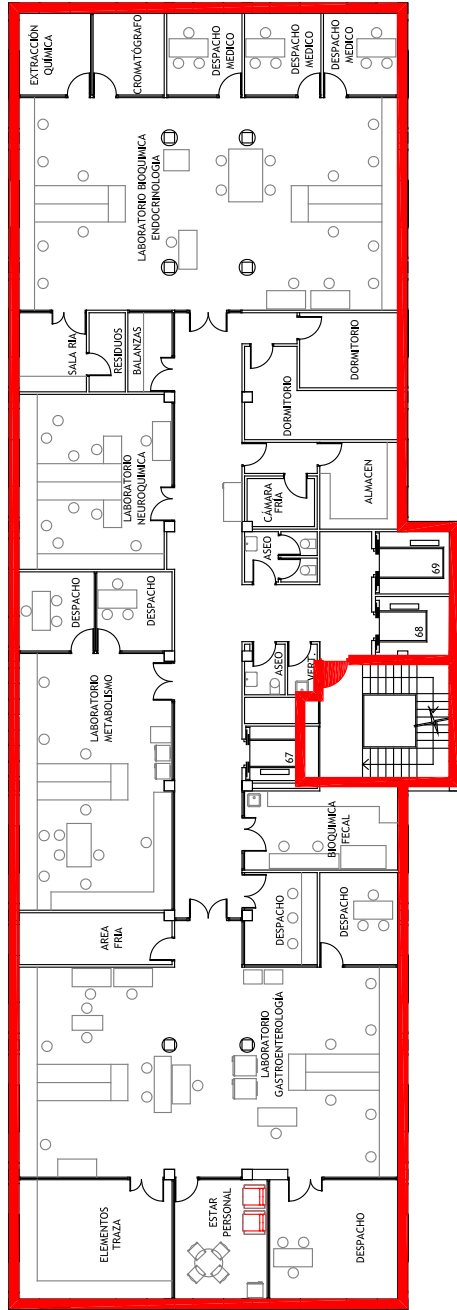

 <b>GESEMER</b> CONSULTORIA E INGENIERIA EN SEGURIDAD CONTRA INCENDIOS	TÉCNICO:	JAVIER ARTIGAS
		
PROYECTO Nº: 125/22 FECHA: DICIEMBRE - 2022		
PLANO: LABORATORIOS Planta Segunda		
ESCALA: S/E		
NÚMERO: 43		
<b>SECTORES DE INCENDIO</b>		
 <b>Hospital Universitario La Paz</b> Hospital de Cantoblanco Hospital Carlos III  Comunidad de Madrid		



SECTOR DE INCENDIO

PUERTA RESISTENTE AL FUEGO



 <b>GSEMER</b> CONSULTORIA E INGENIERIA EN SEGURIDAD CONTRA INCENDIOS	TÉCNICO:	JAVIER ARTIGAS
		
SECTORES DE INCENDIO		PROYECTO Nº: 125/22
		FECHA: DICIEMBRE - 2022
		PLANO: LABORATORIOS Planta Tercera
		ESCALA: S/E
		NÚMERO: 44
 <b>Hospital Universitario La Paz</b> Hospital de Carabanchero Hospital Carlos III  Comunidad de Madrid		



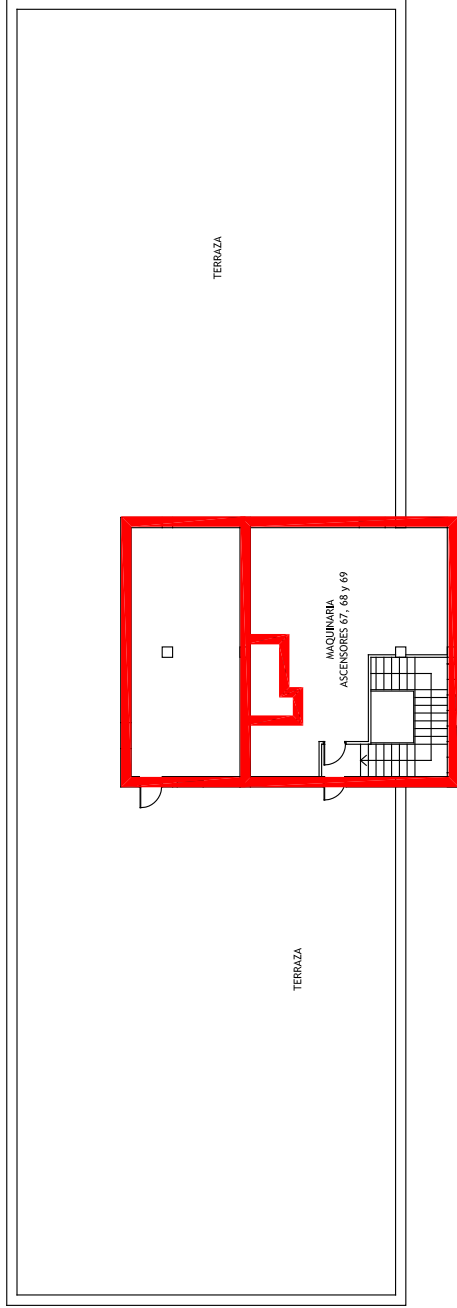

SECTOR DE INCENDIO



PUERTA RESISTENTE AL FUEGO



TÉCNICO: JAVIER ARTIGAS



PROYECTO Nº: 125/22

FECHA: DICIEMBRE - 2022

PLANO: LABORATORIOS  
Planta Cubierta

ESCALA: S/E

NÚMERO: 45

SECTORES DE INCENDIO



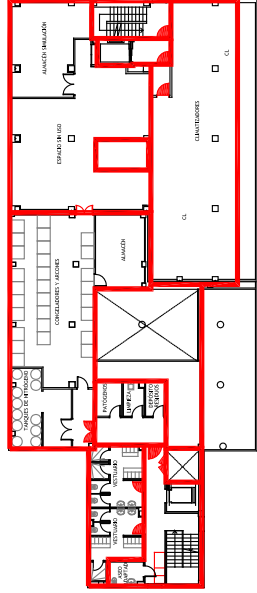

ENTRAPLANTA

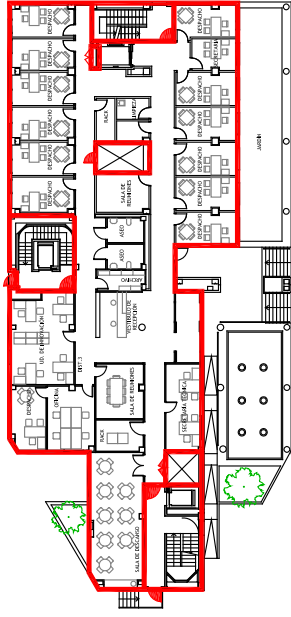

BAJA

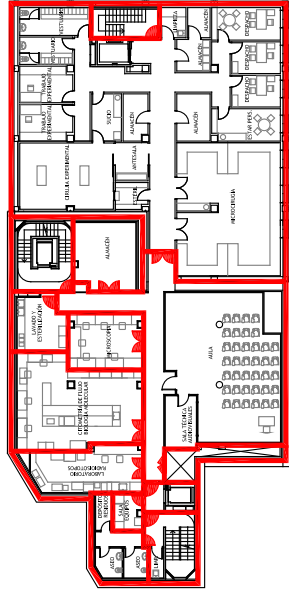

SÓTANO 1

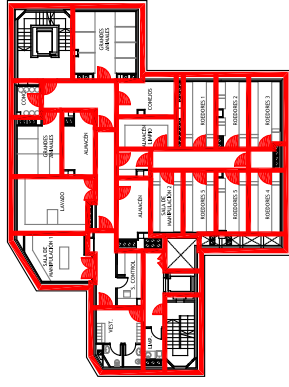

SÓTANO 2

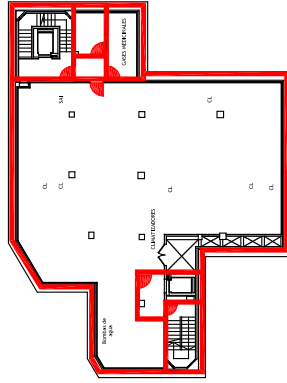

SÓTANO 3

SECTOR DE INCENDIO  
PUERTA RESISTENTE AL FUEGO

	TÉCNICO:	JAVIER ARTIGAS	
	PROYECTO Nº:	125/22	
SECTORES DE INCENDIO		FECHA:	DICIEMBRE - 2022
	PLANO:	IDIPAZ Plantas Entrepiano, Baja, Sótano 1, Sótano 2 y Sótano 3	
	ESCALA:	1 : 200	
	NÚMERO:	46	

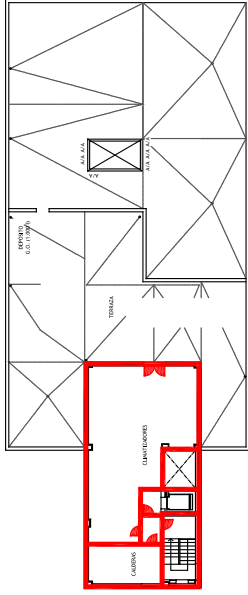

CUBIERTA

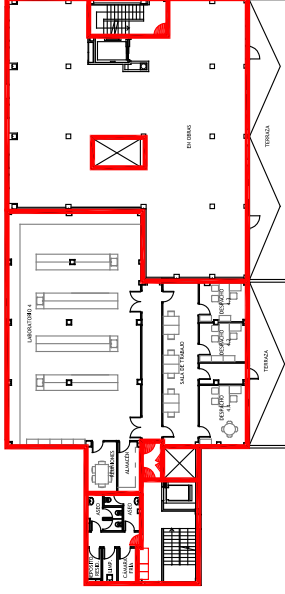

CUARTA

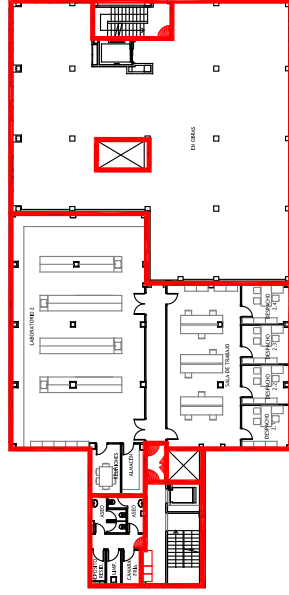

TERCERA

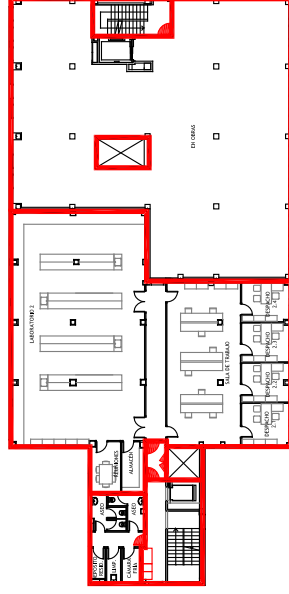

SEGUNDA

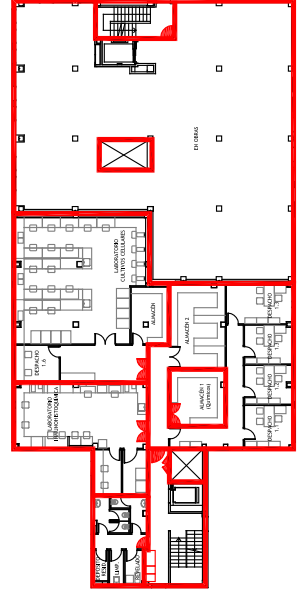

PRIMERA

SECTOR DE INCENDIO

PUERTA RESISTENTE AL FUEGO

	TÉCNICO:	JAVIER ARTIGAS
	PROYECTO Nº:	125/22
<b>SECTORES DE INCENDIO</b>	FECHA:	DICIEMBRE - 2022
	PLANO:	IDIPAZ Plantas Cubierta, Cuarta, Tercera, Segunda y Primera
	ESCALA:	1 : 200
	NÚMERO:	47

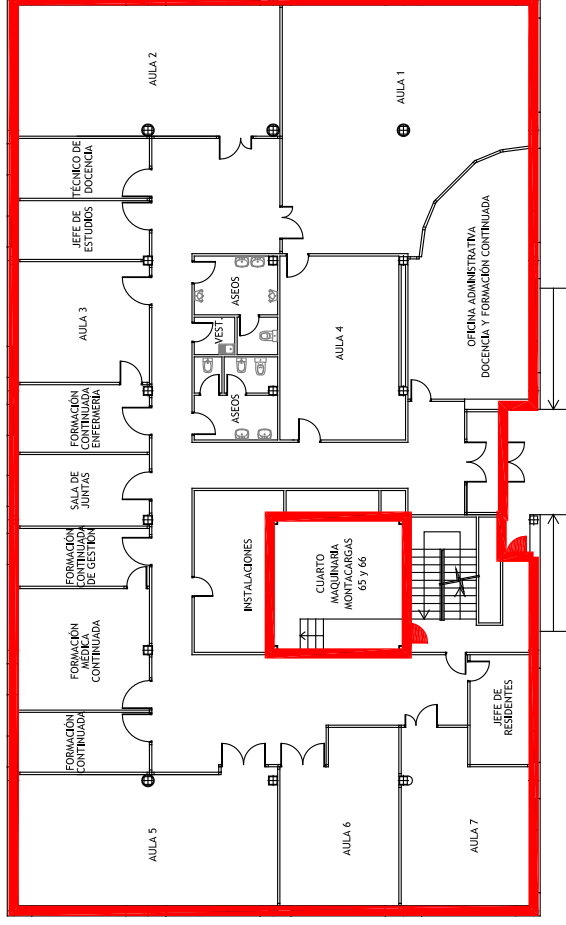

SECTOR DE INCENDIO



PUERTA RESISTENTE AL FUEGO



TÉCNICO: JAVIER ARTIGAS

PROYECTO Nº: 125/22

FECHA: DICIEMBRE - 2022

PLANO: EDIFICIO DOCENTE

ESCALA: 1/50

NÚMERO: 48

SECTORES DE INCENDIO



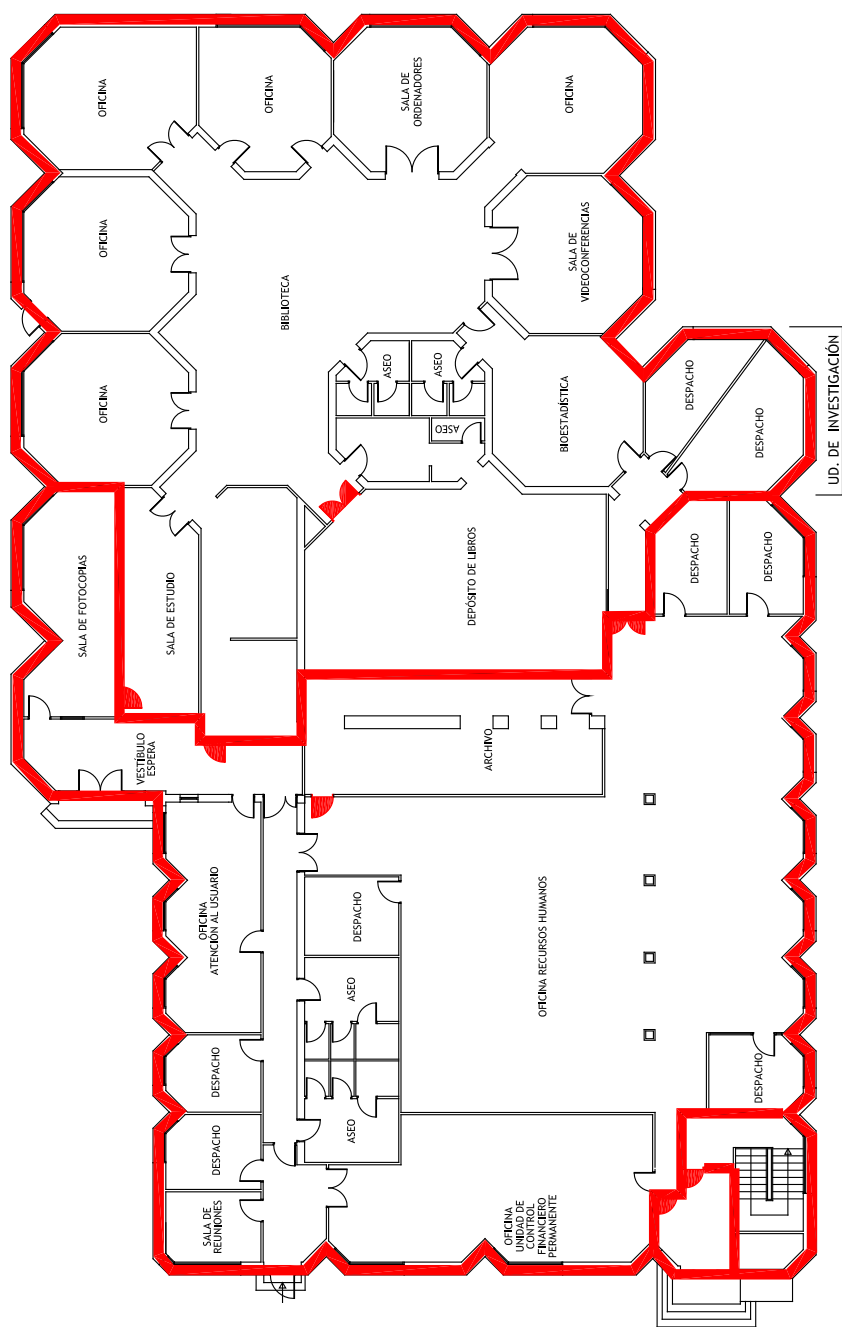

SECTOR DE INCENDIO

PUERTA RESISTENTE AL FUEGO



SECTORES DE INCENDIO



TÉCNICO:	JAVIER ARTIGAS
PROYECTO Nº:	125/22
FECHA:	DICIEMBRE - 2022
PLANO:	BIBLIOTECA Y RR.HH.
ESCALA:	S/E
NÚMERO:	49

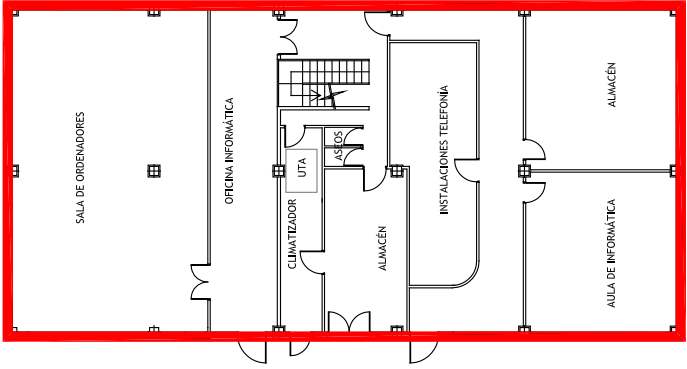

PLANTA SEMISÓTANO

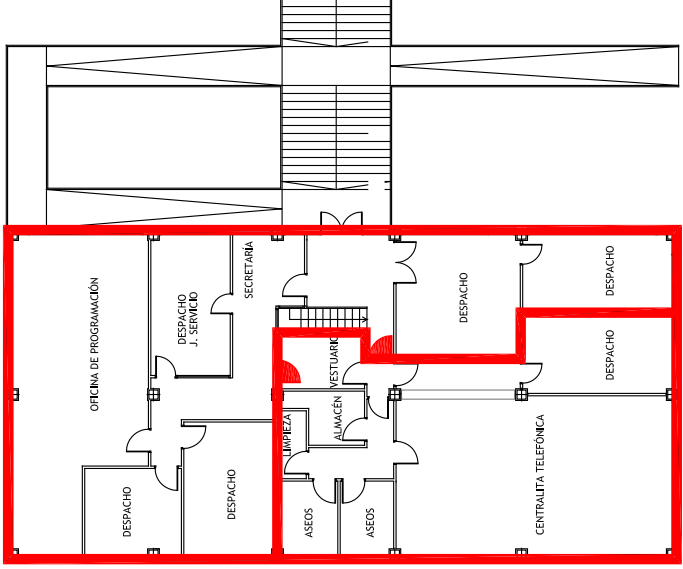

PLANTA BAJA

SECTOR DE INCENDIO



PUERTA RESISTENTE AL FUEGO

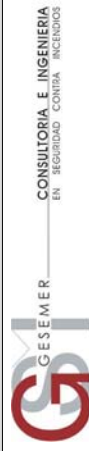

TÉCNICO: JAVIER ARTIGAS



PROYECTO Nº: 125/22

FECHA: DICIEMBRE - 2022

PLANO: EDIFICIO SERVICIOS  
Plantas Baja y Semisótano

ESCALA: 1/50

NÚMERO: 50

SECTORES DE INCENDIO



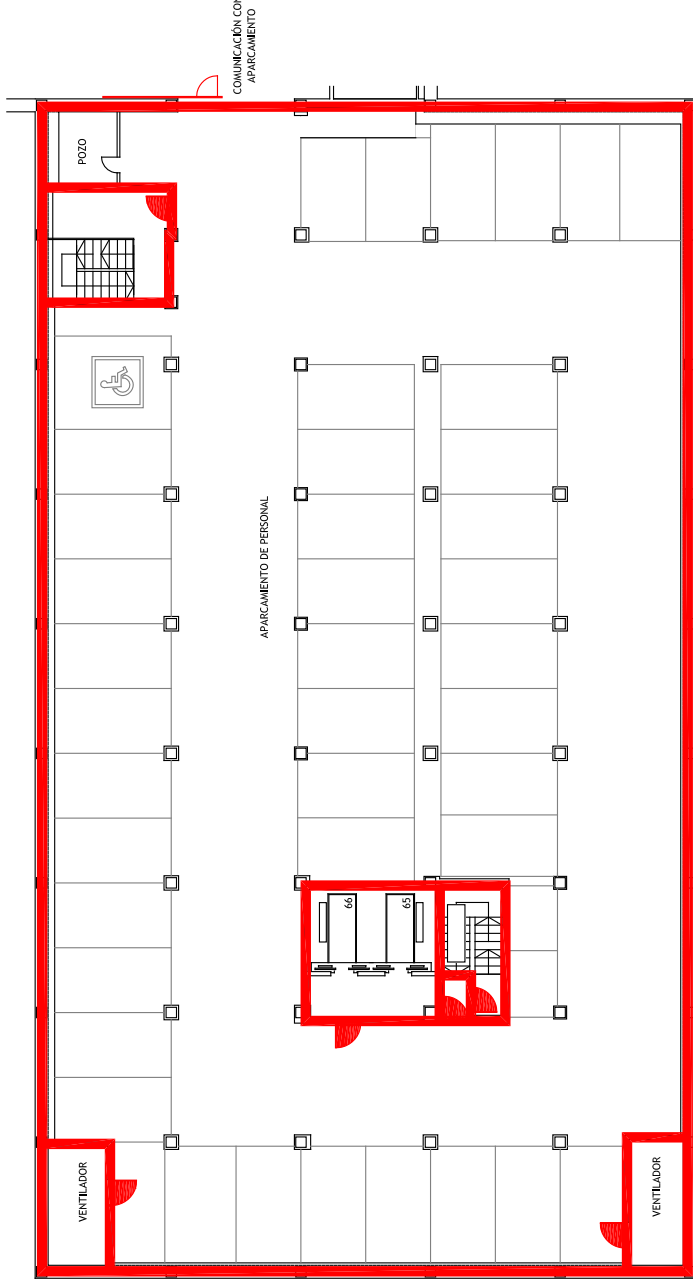

SECTOR DE INCENDIO



PUERTA RESISTENTE AL FUEGO



SECTORES DE INCENDIO



TÉCNICO: JAVIER ARTIGAS



PROYECTO Nº: 125/22

FECHA: DICIEMBRE - 2022

PLANO: ALMACENES  
Planta 5ºano 4

ESCALA: 1/5

NÚMERO: 51

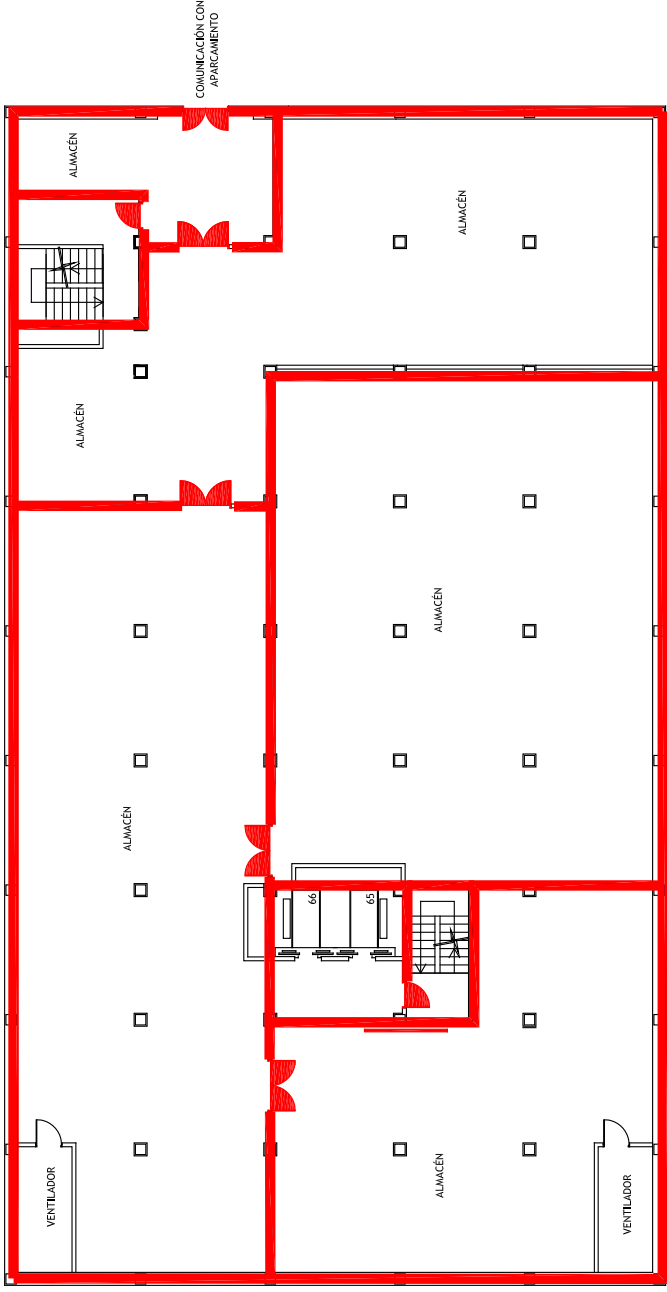

SECTOR DE INCENDIO



PUERTA RESISTENTE AL FUEGO

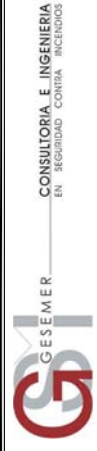

TÉCNICO: JAVIER ARTIGAS



PROYECTO Nº: 125/22

FECHA: DICIEMBRE - 2022

PLANO: ALMACENES  
Planta 5ºano 3

ESCALA: S/E

NÚMERO: 52

SECTORES DE INCENDIO





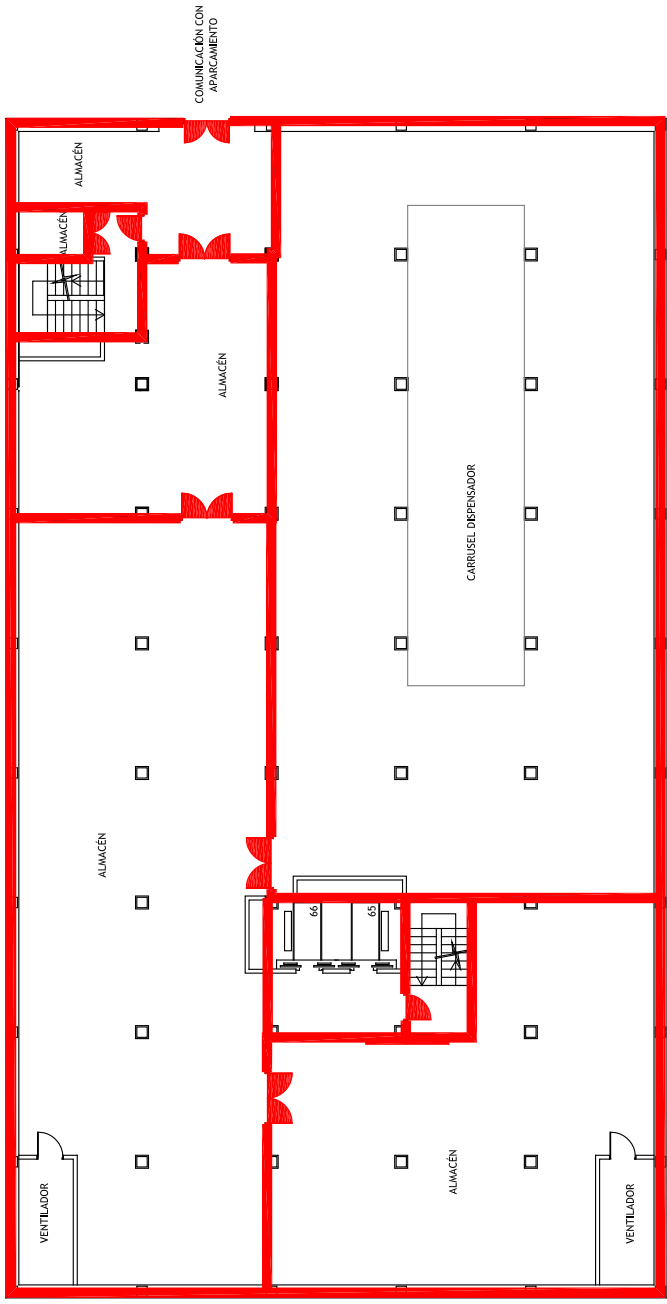

SECTOR DE INCENDIO



PUERTA RESISTENTE AL FUEGO



 <b>G S I</b> G E S E M E R CONSULTORIA E INGENIERIA EN SEGURIDAD CONTRA INCENDIOS	TÉCNICO:	JAVIER ARTIGAS
		
<b>SECTORES DE INCENDIO</b>   <b>Hospital Universitario La Paz</b> Hospital de Carabanchero Hospital Carlos III  Comunidad de Madrid	PROYECTO Nº:	125/22
	FECHA:	DICIEMBRE - 2022
	PLANO:	ALMACENES Planta 5ºano 2
	ESCALA:	S/E
	NÚMERO:	53

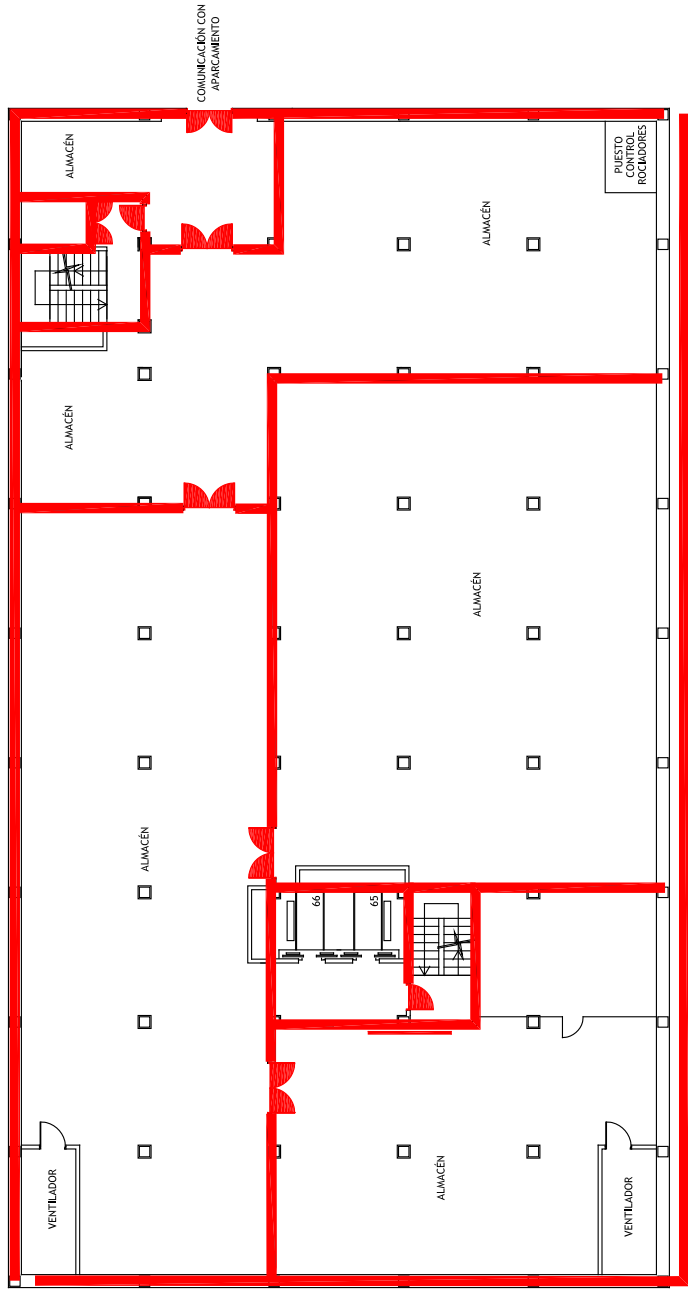

SECTOR DE INCENDIO



PUERTA RESISTENTE AL FUEGO



TÉCNICO: JAVIER ARTIGAS

PROYECTO Nº: 125/22

FECHA: DICIEMBRE - 2022

PLANO: ALMACENES  
Planta 5ºano 1

ESCALA: S/E

NÚMERO: 54

SECTORES DE INCENDIO



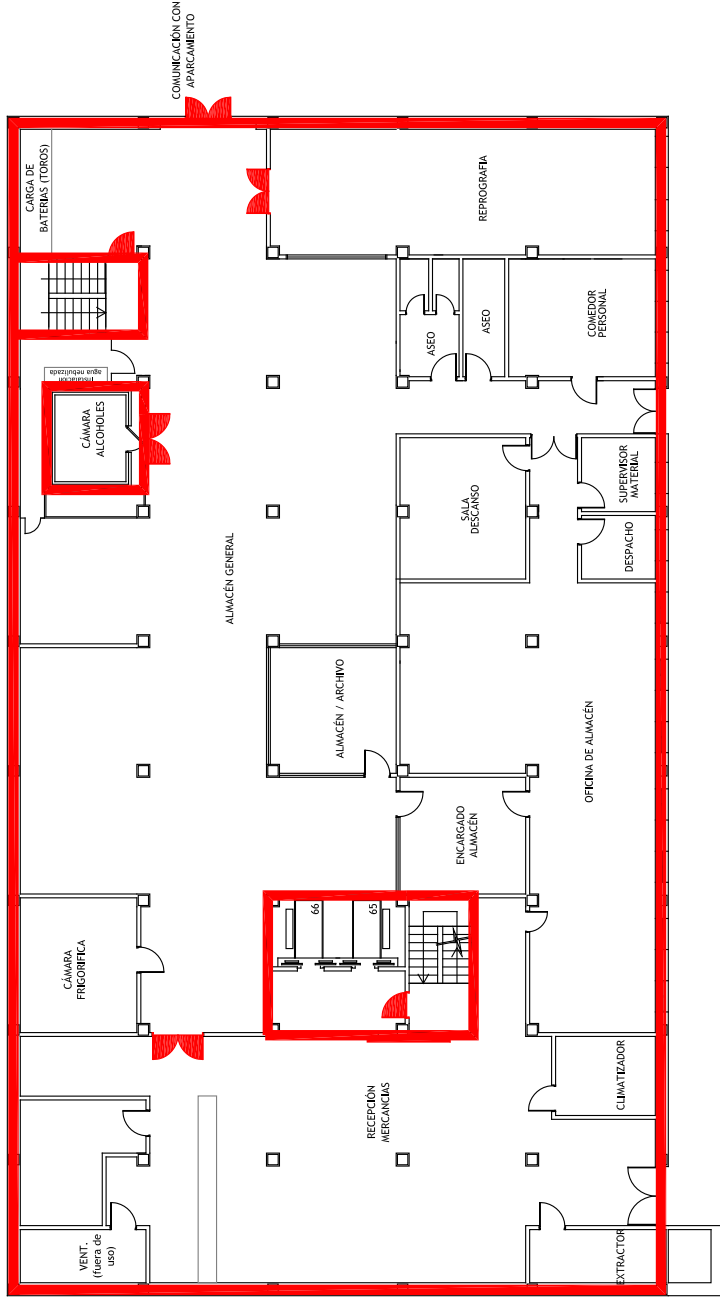

SECTOR DE INCENDIO

PUERTA RESISTENTE AL FUEGO



SECTORES DE INCENDIO

TÉCNICO: JAVIER ARTIGAS

PROYECTO Nº: 125/22

FECHA: DICIEMBRE - 2022

PLANO: ALMACENES  
Planta Baja

ESCALA: S/E

NÚMERO: 55



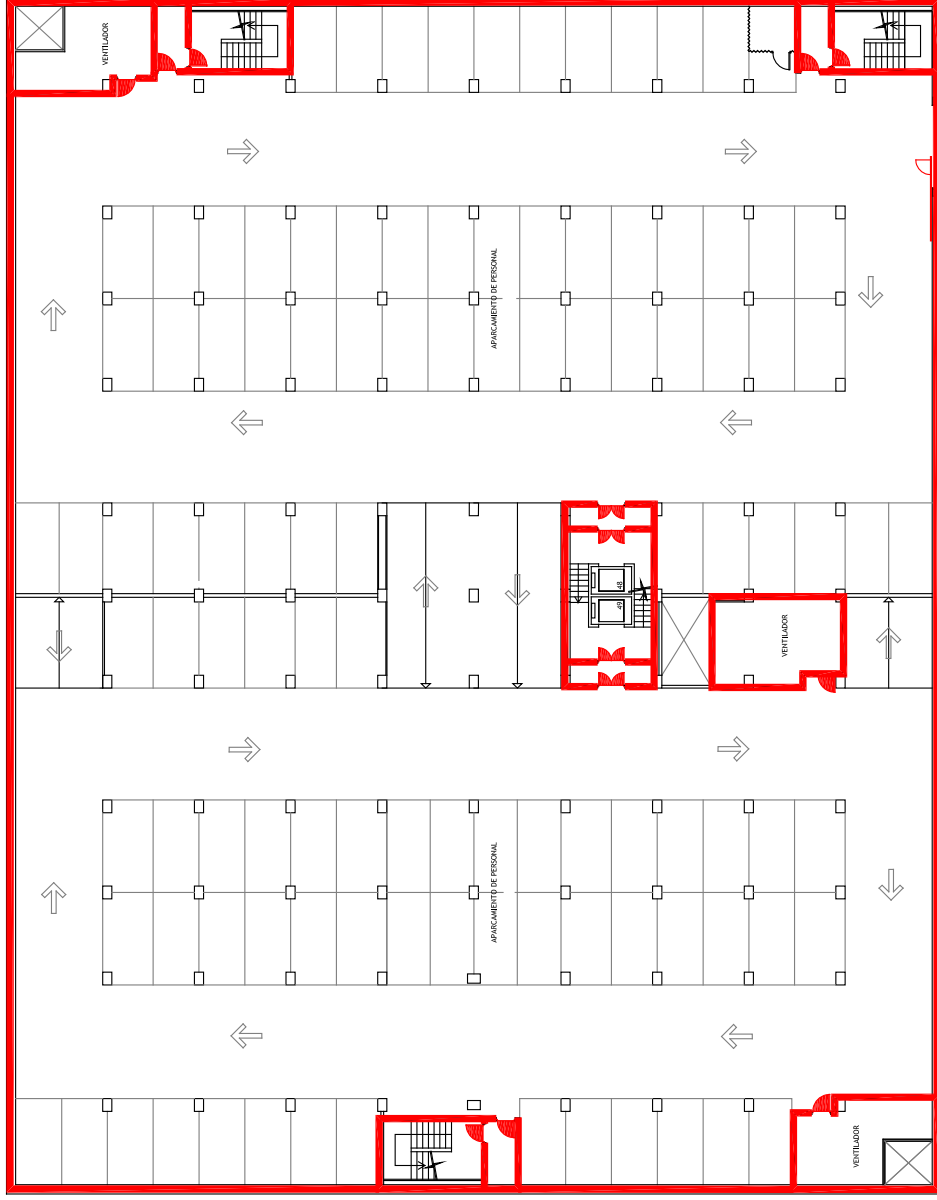

COMUNICACIÓN CON APARCAMIENTO DE PLANTA SÓTANO 4 DE ALMACENES

SECTOR DE INCENDIO



PUERTA RESISTENTE AL FUEGO

	<b>TÉCNICO:</b> JAVIER ARTIGAS 
	<b>PROYECTO Nº:</b> 125/22 <b>FECHA:</b> DICIEMBRE - 2022
<b>SECTORES DE INCENDIO</b>  	<b>PLANO:</b> APARCAMIENTO Planta Sótano 4
	<b>ESCALA:</b> 5/E
	<b>NÚMERO:</b> 56

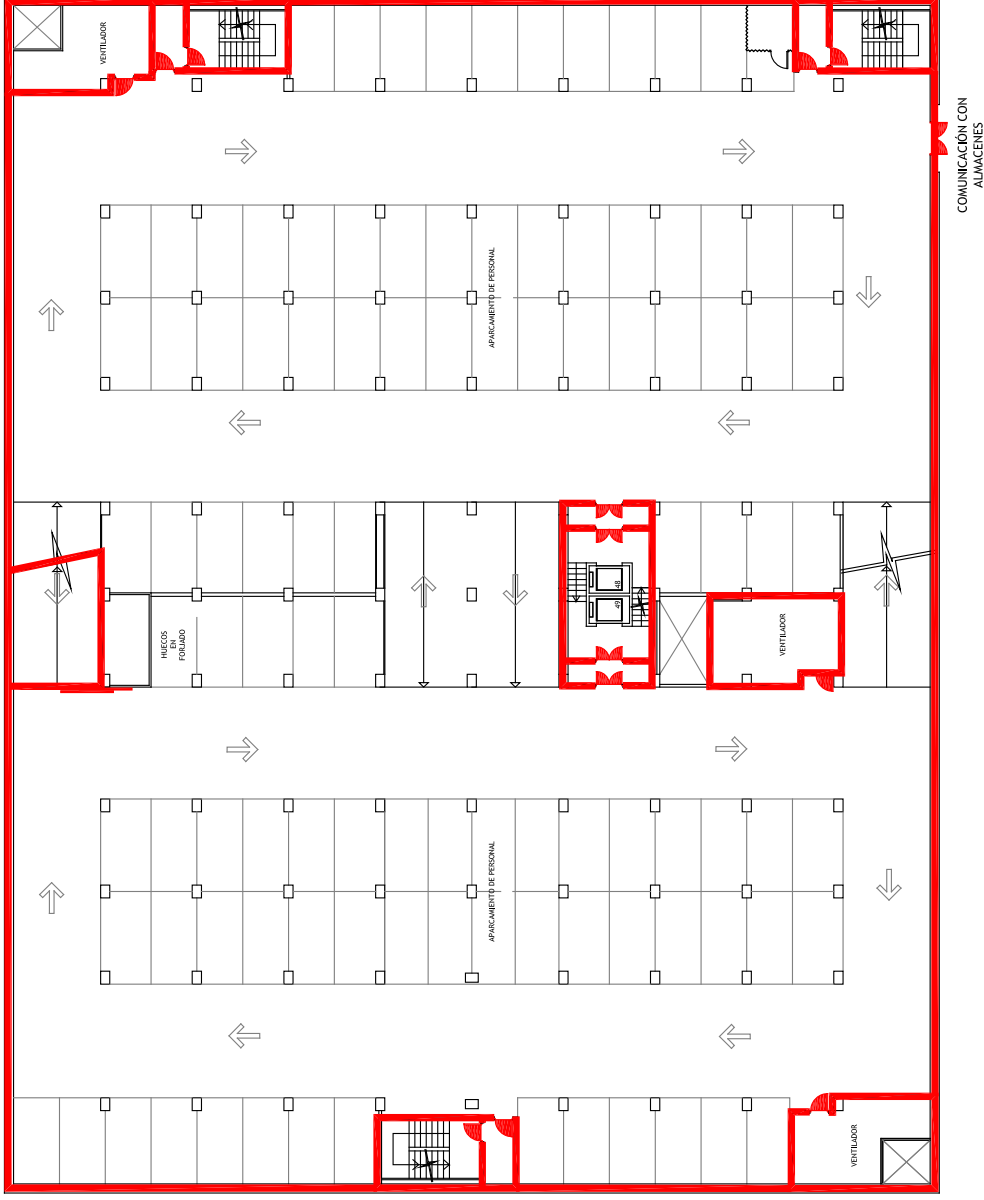

SECTOR DE INCENDIO

PUERTA RESISTENTE AL FUEGO

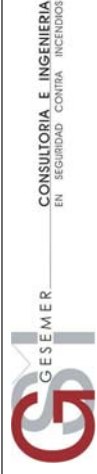

TÉCNICO: JAVIER ARTIGAS

*[Handwritten signature]*

SECTORES DE INCENDIO

PROYECTO Nº: 125/22

FECHA: DICIEMBRE - 2022



PLANO: APARCAMIENTO  
Planta sótano 3

ESCALA: 5/E

NÚMERO: 57

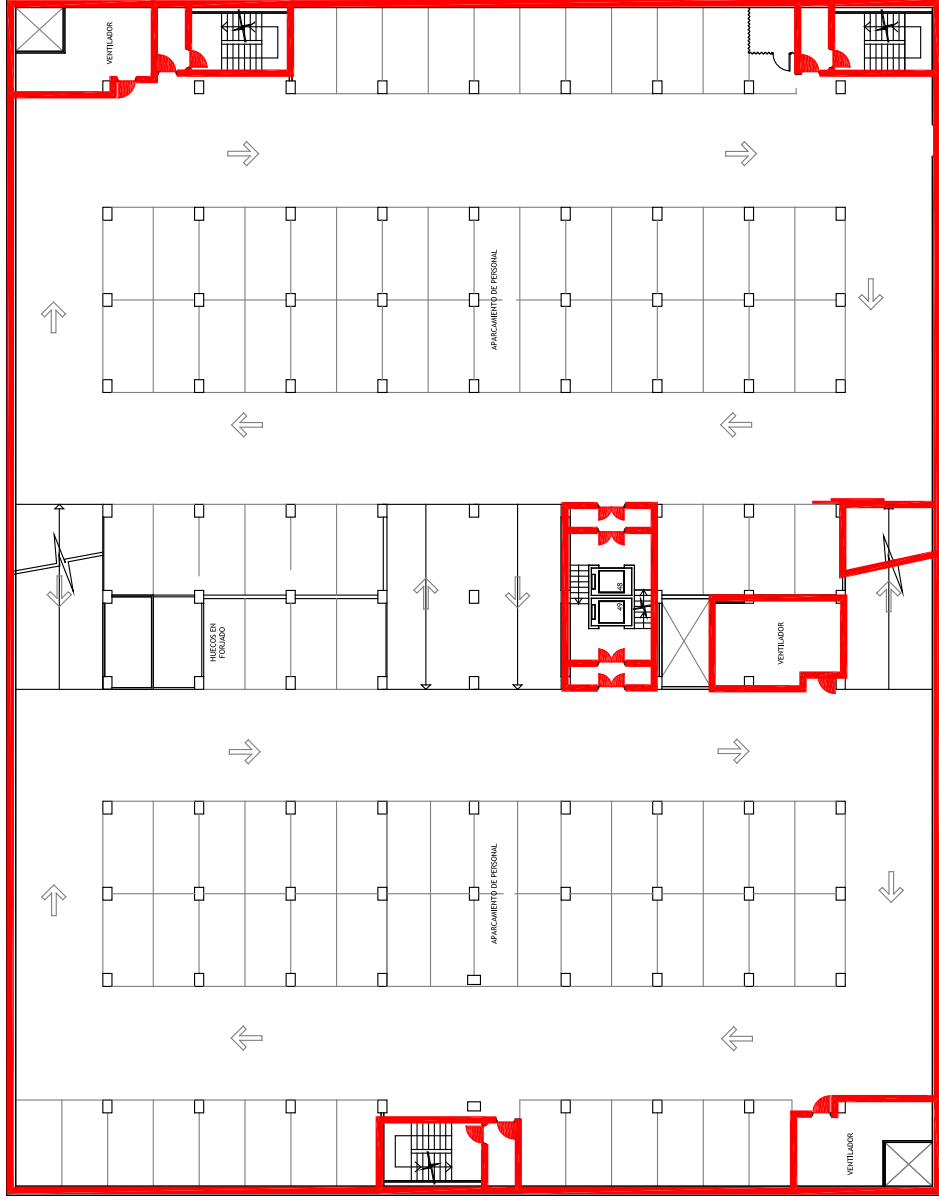

SECTOR DE INCENDIO

PUERTA RESISTENTE AL FUEGO

	TÉCNICO:	JAVIER ARTIGAS	
	PROYECTO Nº:	125/22	
SECTORES DE INCENDIO		FECHA:	DICIEMBRE - 2022
	PLANO:	APARCAMIENTO Planta sótano 2	
	ESCALA:	S/E	
	NÚMERO:	58	

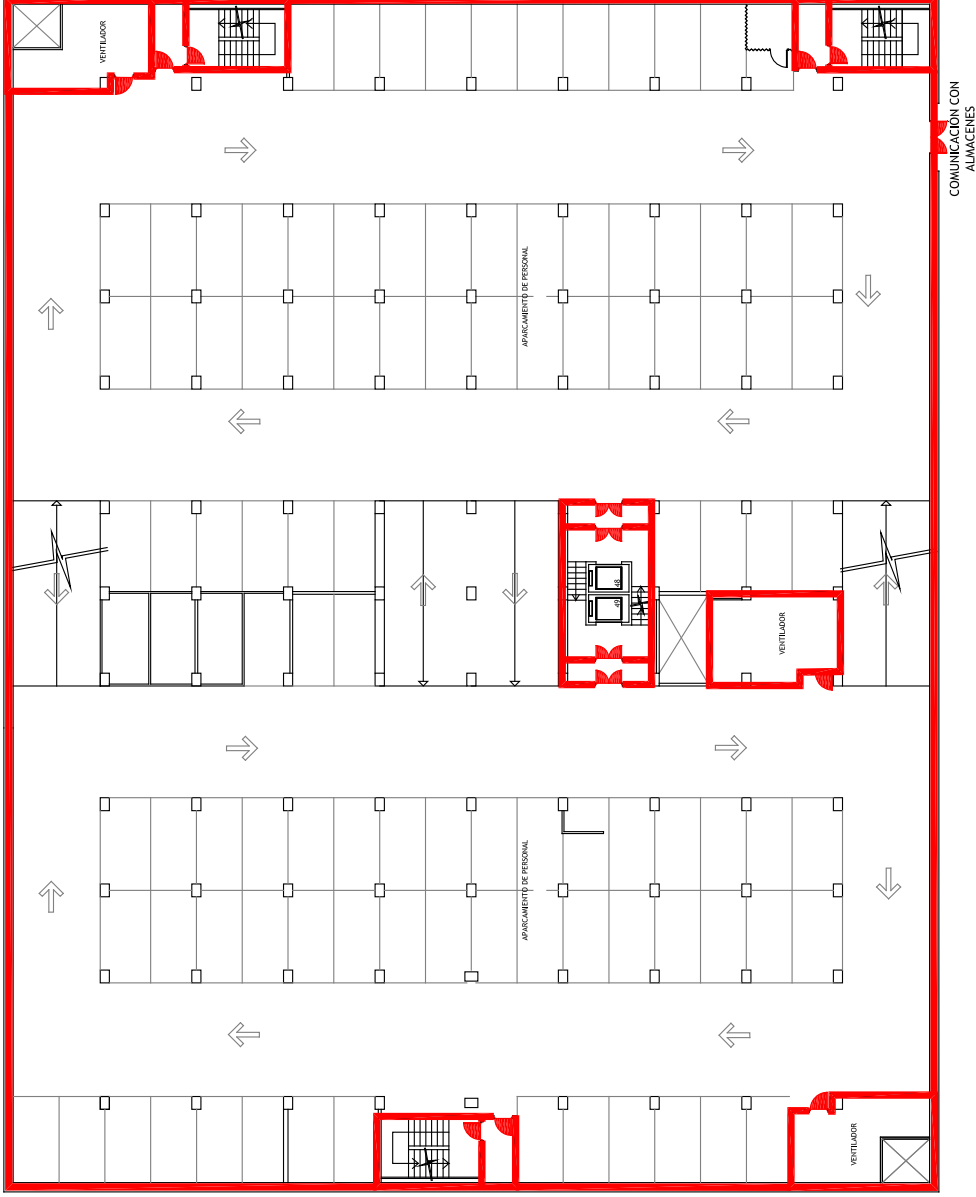

COMUNICACIÓN CON ALMACENES

SECTOR DE INCENDIO



PUERTA RESISTENTE AL FUEGO

	TÉCNICO:	JAVIER ARTIGAS	
	PROYECTO Nº:	125/22	
SECTORES DE INCENDIO		FECHA:	DICIEMBRE - 2022
	PLANO:	APARCAMIENTO Planta sótano 1	
	ESCALA:	S/E	
	NÚMERO:	59	

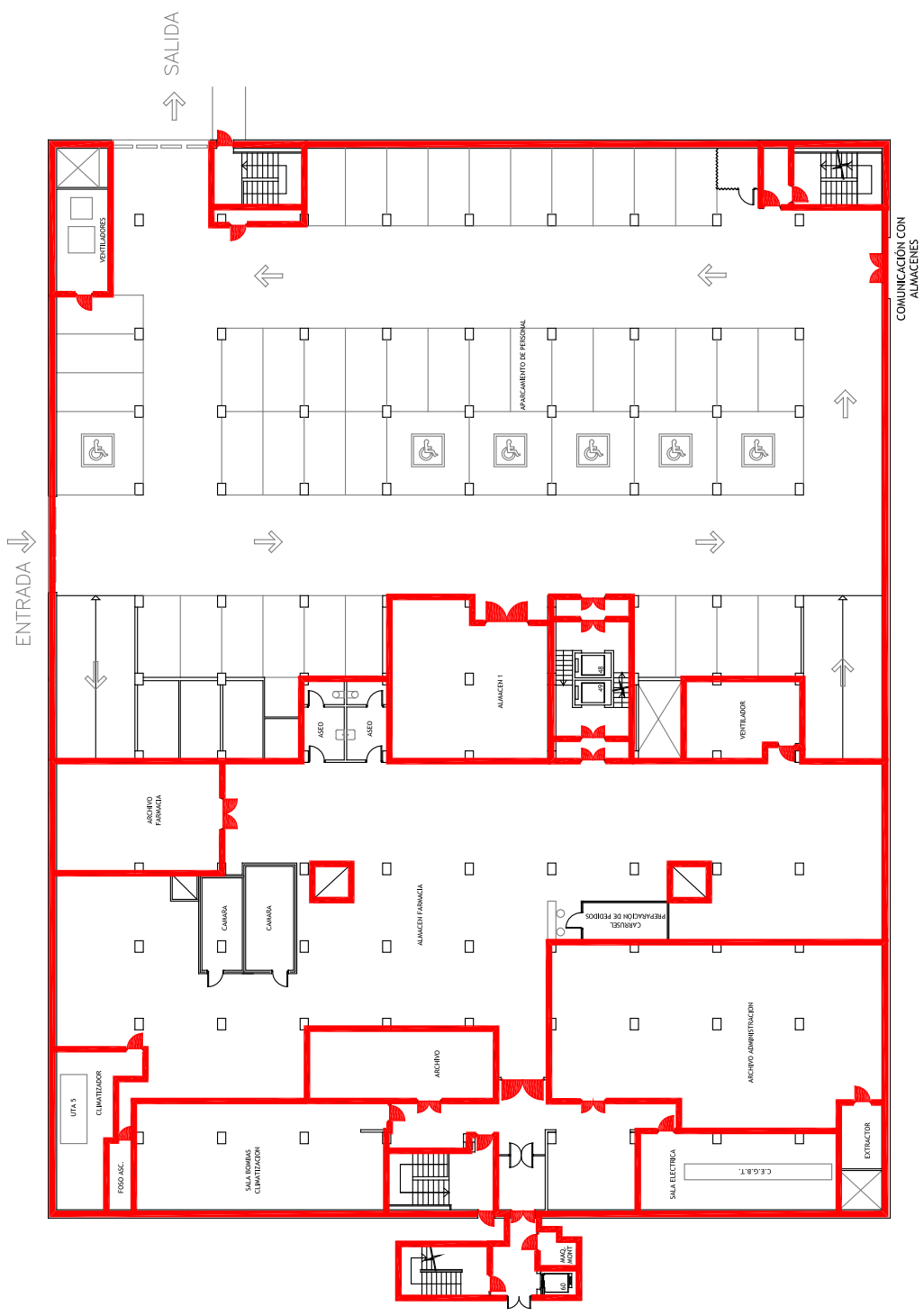

SECTOR DE INCENDIO  
 PUERTA RESISTENTE AL FUEGO

	<b>TÉCNICO:</b> JAVIER ARTIGAS 
	<b>PROYECTO Nº:</b> 125/22 <b>FECHA:</b> DICIEMBRE - 2022
<b>SECTORES DE INCENDIO</b> 	<b>PLANO:</b> APARCAMIENTO Planta Baja
	<b>ESCALA:</b> 5/E
	<b>NÚMERO:</b> 60



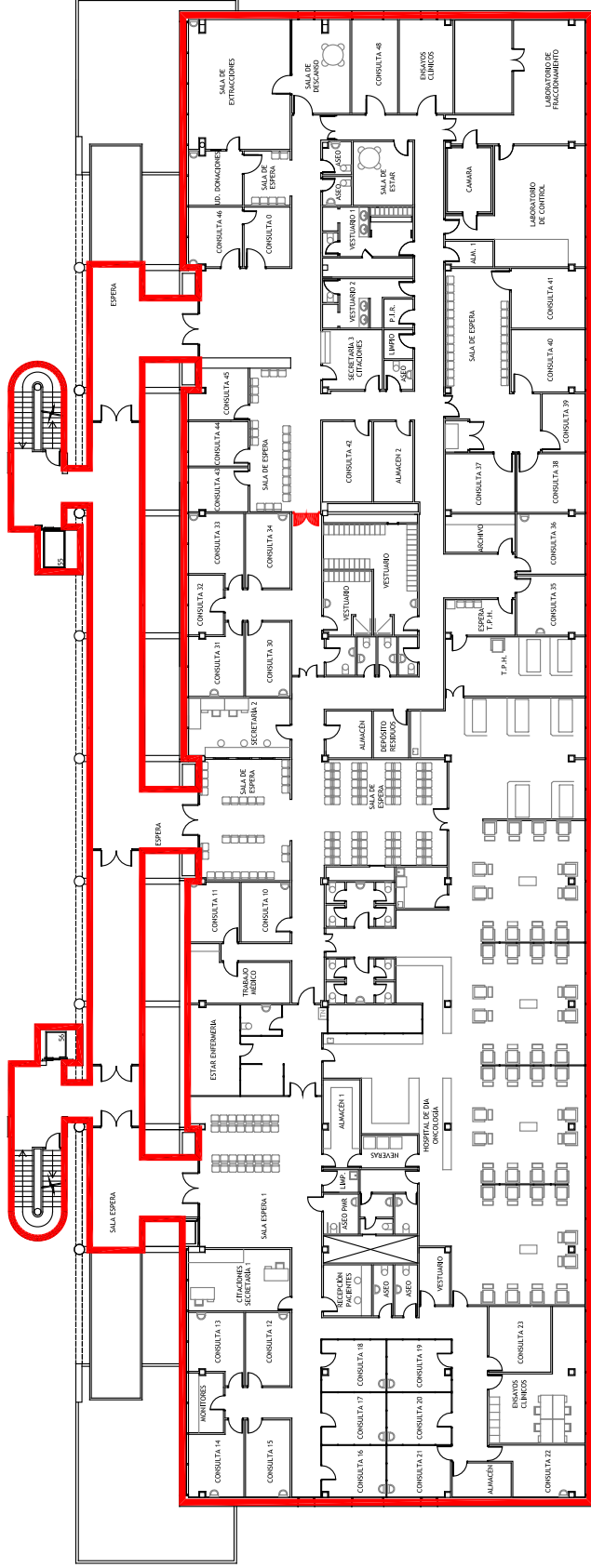

SECTOR DE INCENDIO

PUERTA RESISTENTE AL FUEGO



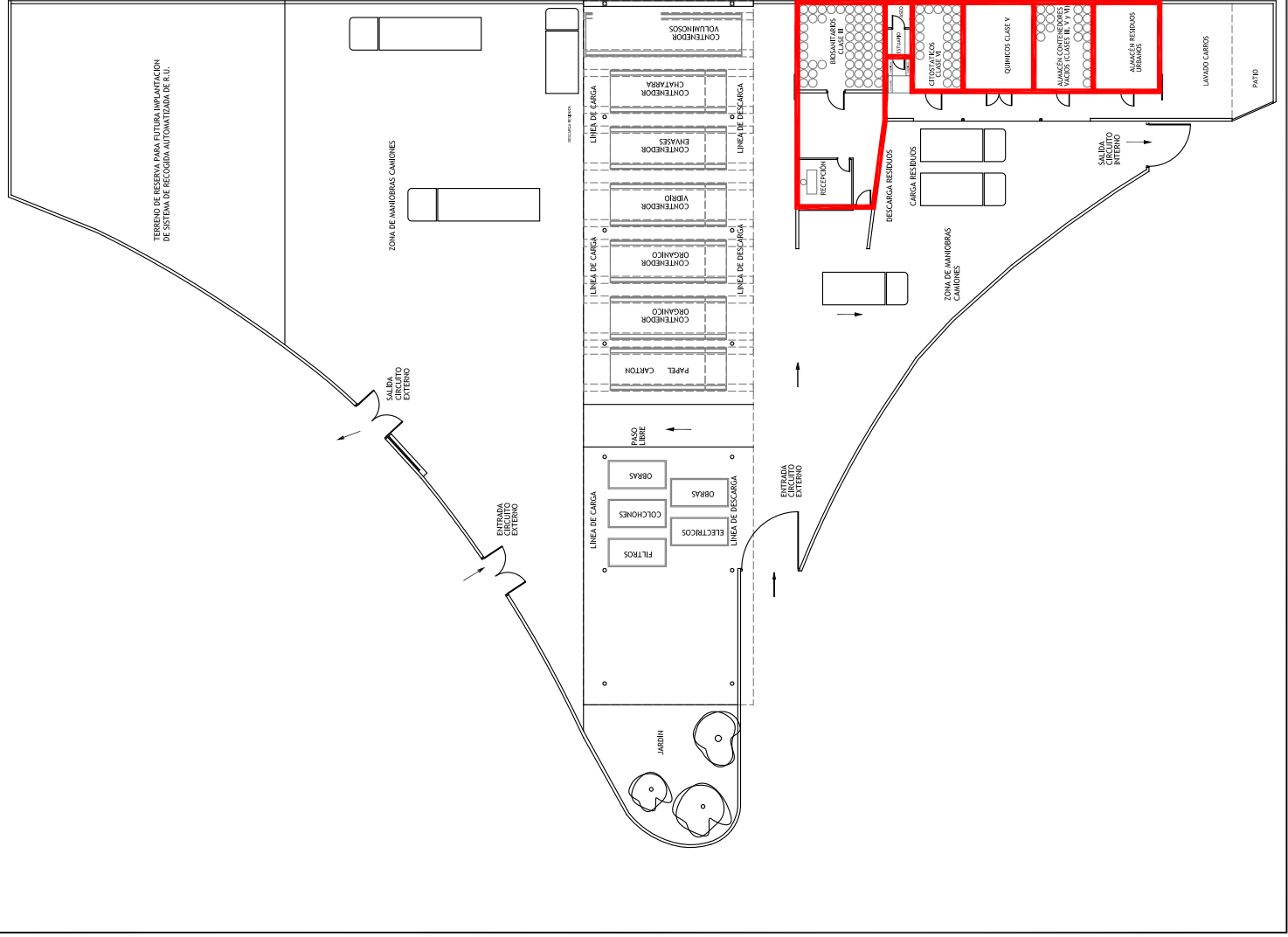

 <b>CONSULTORIA E INGENIERIA EN SEGURIDAD CONTRA INCENDIOS</b>	<b>TÉCNICO:</b> JAVIER ARTIGAS 
	<b>PROYECTO Nº:</b> 125/22
<b>SECTORES DE INCENDIO</b>	<b>FECHA:</b> DICIEMBRE - 2022
	<b>PLANO:</b> EDIFICIO DOTACIONAL
	<b>ESCALA:</b> S/E
   	<b>NÚMERO:</b> 61



**SECTOR DE INCENDIO**

**PUERTA RESISTENTE AL FUEGO**

 <b>GESSEMER</b> CONSULTORIA E INGENIERIA EN SEGURIDAD CONTRA INCENDIOS	TÉCNICO: JAVIER ARTIGAS 
	PROYECTO Nº: 125/22 FECHA: DICIEMBRE - 2022
<b>SECTORES DE INCENDIO</b>	
PLANO: CENTRAL DE RESIDUOS	
ESCALA: 5/E	
NÚMERO: <b>62</b>	



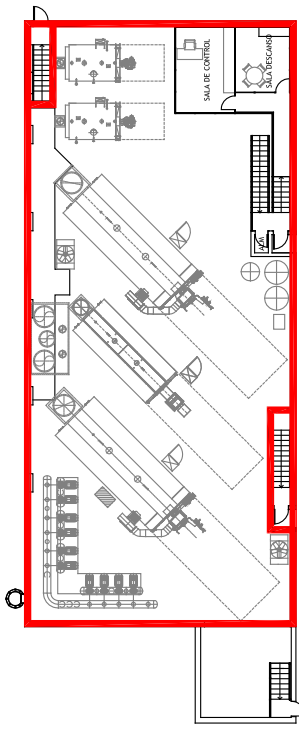

ENTREPLANTA

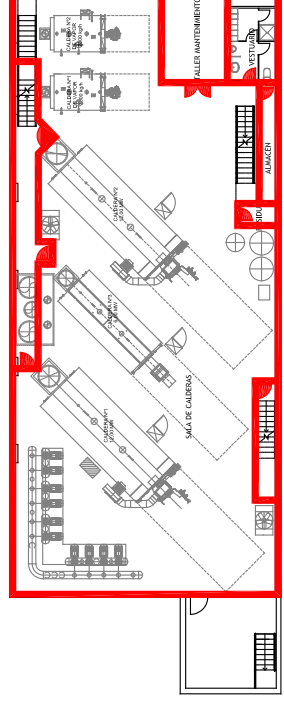

BAJA

# CENTRAL TÉRMICA

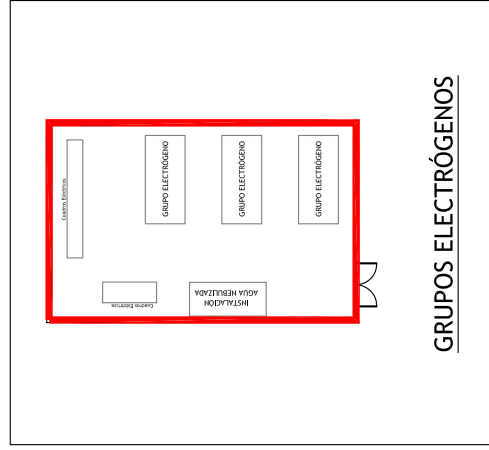

GRUPOS ELECTRÓGENOS

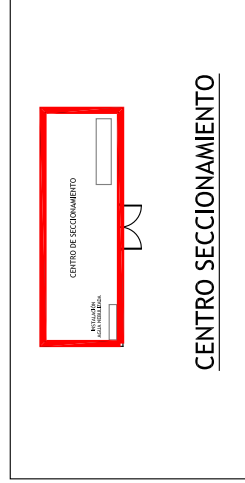

CENTRO SECCIONAMIENTO

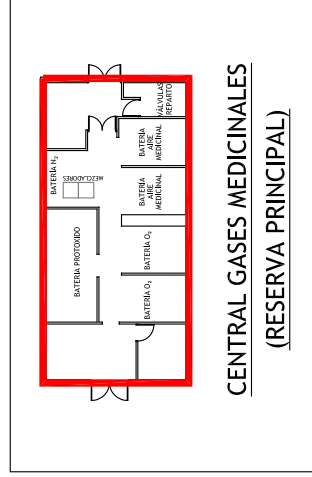

CENTRAL GASES MEDICINALES  
(RESERVA PRINCIPAL)



SECTOR DE INCENDIO

PUERTA RESISTENTE AL FUEGO

**GESER** CONSULTORIA E INGENIERIA EN SEGURIDAD CONTRA INCENDIOS

TÉCNICO: JAVIER ARTIGAS

SECTORES DE INCENDIO

PROYECTO Nº: 125/22

FECHA: DICIEMBRE - 2022

**SaludMadrid** Hospital Universitario La Paz  
Hospital de Cantoblanco  
Hospital Carlos III

PLANO: CENTRAL TÉRMICA,  
CENTRO SECCIONAMIENTO,  
GRUPOS ELECTRÓGENOS Y  
CENTRAL DE GASES MEDIC.

ESCALA: 5/E

NÚMERO: 63

Comunidad de Madrid